



# **Informe final proceso de levantamiento de demandas laborales regional**

## **V Región de Valparaíso**



**DIRECCIÓN REGIONAL DE VALPARAÍSO Y UNIDAD DE ESTUDIOS  
SERVICIO NACIONAL DE CAPACITACIÓN Y EMPLEO**

2015

## Índice

<b>Introducción</b> .....	<b>3</b>
<b>Capítulo n°1: Descripción del proceso de Levantamiento de Demandas Laborales (LDL)</b> .....	<b>4</b>
1.1 Objetivos del proceso LDL .....	4
1.2 Metodología .....	4
Instrumentos para el Levantamiento de Demandas Laborales (LDL): .....	4
<b>Capítulo n°2: Marco estadístico para el levantamiento de demandas laborales</b> .....	<b>6</b>
2.1 Contexto laboral, región de Valparaíso.....	6
2.2 Situación ocupacional regional por nivel educacional .....	7
2.3 Estadísticas sectoriales, región de Valparaíso.....	8
<b>Capítulo n°3: “Resultados regionales de Levantamiento de Demandas del Mercado Laboral” ...</b>	<b>11</b>
3.1 Priorización regional de los sectores.....	11
3.2 Mecanismos de levantamiento de información .....	12
3.3 Información general de los sectores levantados y caracterización de la demanda de ocupaciones .....	14
3.5 Uso y valoración de la capacitación en los sectores productivos levantados.....	15
3.6 Resultados encuestas a empresas.....	16
3.7 Matriz de ocupaciones levantadas en el proceso .....	27

## Introducción

El proceso de Levantamiento de Demandas Laborales (LDL), busca indagar en las ocupaciones más demandadas por los diferentes sectores productivos y territorios del país, con el objetivo de nutrir de información al Servicio Nacional de Capacitación y Empleo, SENCE, para la toma de decisiones relativas a la oferta de capacitación pertinente. De esta manera, a partir de lo levantado a través de este proceso, SENCE podrá, por un lado, ofrecer una parrilla programática más oportuna a la diversidad de demandas del mercado y las regiones del país, y por otro orientar las decisiones vinculadas al diseño y desarrollo de Planes Formativos.

Adicionalmente, el proceso de Levantamiento de Demandas Laborales, colabora en el fomento de la descentralización en la toma de las decisiones, ya que pone en manos de las Direcciones Regionales la posibilidad de priorizar la oferta programática para todos los instrumentos de capacitación que presenta SENCE.

En este sentido, se ha diseñado el proceso de Levantamiento de Demandas Laborales para ser implementado por las quince Direcciones Regionales del SENCE, el cual está enfocado en la identificación de las principales demandas laborales a partir de la aplicación de distintas metodologías, tales como entrevistas, mesas de trabajo o encuestas, a representantes de empresas de distintos tamaños, organismos públicos, organizaciones gremiales, organizaciones sociales, agrupaciones de microempresarios y trabajadores.

Cabe mencionar, que dada la metodología y el alcance del proceso, éste no pretende en ningún caso ser representativo de las demandas de los sectores, ni tampoco establecer que lo que no es levantado no constituye una posible demanda.

El presente documento, que sistematiza y analiza la información levantada en la región a partir de todos los instrumentos aplicados por las Direcciones Regionales, tiene por objetivo dar cuenta de los principales resultados obtenidos a través del proceso de LDL. Para esto cuenta con un primer capítulo que presenta los objetivos, alcances y metodología utilizada, un segundo capítulo con un completo marco estadístico que contempla el contexto laboral de las regiones, la situación ocupacional y las principales estadísticas sectoriales. En tercer lugar, se dispone del capítulo de resultados del levantamiento, donde se presentan los principales hallazgos provenientes de la aplicación tanto de técnicas cualitativas como cuantitativas. Por último, se presenta la matriz de ocupaciones y brechas demandadas tanto por los sectores productivos como por los territorios.

## Capítulo n°1: Descripción del proceso de Levantamiento de Demandas Laborales (LDL).

### 1.1 Objetivos del proceso LDL

#### *Objetivos generales:*

- ✓ Generar información para proveer de capacitación pertinente a través de SENCE, articulando las demandas de los sectores productivos, territorios y trabajadores.
- ✓ Disponer de información relativa a ocupaciones/actividades productivas, con mayor demanda de mano de obra, que permitan priorizar la oferta formativa de SENCE y/o puedan traducirse en perfiles de competencias ocupacionales y planes formativos, requeridos para ingresar al mundo laboral y/o fortalecer habilidades de los trabajadores/as dependientes, independientes y microempresarios/as.

### 1.2 Metodología

#### **Instrumentos para el Levantamiento de Demandas Laborales (LDL):**

Para el levantamiento de demandas regionales se utilizaron tres instrumentos metodológicos distintos, los cuales permitieron cumplir con los objetivos del proceso. La decisión de cuál metodología se utilizó dependió de la realidad de la región y de los sectores productivos. Cabe recordar que con ninguno de los tres instrumentos se puede ni se pretende que lo levantado sea representativo a nivel sectorial o a nivel regional. De esta manera todo lo que se levanta constituye demandas de los sectores productivos, pero bajo ninguna circunstancia puede ser interpretada como las únicas demandas laborales que presenta.

A continuación se presentan las principales características y formas de aplicación de cada uno de los instrumentos:

#### a) Mesas de Trabajo:

Las mesas de trabajo son un instrumento de levantamiento de información que facilita la generación de ideas y el análisis grupal de los temas. Son de alta utilidad en situaciones en las cuales las opiniones individuales deben ser combinadas para llegar a decisiones las cuales no pueden ser tomadas por una sola persona. La técnica asegura que todos los miembros de la mesa tengan la oportunidad de expresar sus ideas lo que enriquece la información levantada.

Es importante señalar que para la obtención información de buena calidad, es aconsejable llevar a cabo mesas con no más de 10 integrantes y que éstos tengan aspectos en común, tales como

representantes del mismo sector productivo o territorio. En ocasiones donde el número de participantes es mayor, se recomienda dividir las mesas, necesitando para ello moderadores adicionales. Idealmente las mesas deberían estar conformadas de la siguiente forma:

- ✓ Participantes de un solo sector productivo / o territorio.
- ✓ Actores conocedores del sector productivo / o territorio.
- ✓ Representantes de empresas de distintos tamaños, Organizaciones Gremiales y Organizaciones Públicas (INDAP, SERCOTEC, SERNATUR).
- ✓ Representantes de trabajadores / u Organizaciones sociales.

b) Entrevistas:

Tomando en cuenta la realidad local y de ciertos sectores, algunas Direcciones Regionales optaron por la aplicación de entrevistas. De esta manera no es necesario juntar a un grupo de personas para el levantamiento de demandas si no que se aplican de forma individual. Sin embargo, esto obliga, con el objetivo de contar con información más integral, la aplicación de un número considerable de entrevistas del mismo sector o territorio.

El perfil de entrevistado recomendado para este tipo de instrumento es:

- ✓ Actores conocedores del sector productivo / o territorio.
- ✓ Representantes de empresas de distintos tamaños, Organizaciones Gremiales y Organizaciones Públicas (INDAP, SERCOTEC, SERNATUR).
- ✓ Representantes de trabajadores / u Organizaciones sociales.

c) Encuestas:

Como forma de poder levantar una mayor cantidad de datos fidedignos para la toma de decisiones, la Unidad de Estudios aplicó encuestas web a empresas usuarias de la Franquicia Tributaria en todas las regiones del país. A través de este instrumento se consultó respecto a las ocupaciones más demandadas por las empresas, además de información prospectiva del sector, valoración de la capacitación, entre otros aspectos. El uso de los insumos levantados por esta técnicas tiene una lógica acumulativa y no representativa, esto quiere decir que se analizan los casos uno a uno y la información no es proyectable más allá de las empresas que contestaron.

Por otra parte, la misma encuesta fue aplicada de manera presencial por algunas Direcciones Regionales en instancias o encuentros con sectores productivos con alta concurrencia de personas. Esto facilitó la obtención de demandas de un alto número de empresas.

## Capítulo n°2: Marco estadístico para el levantamiento de demandas laborales

El presente marco descriptivo regional muestra estadísticas de los datos recolectados mensualmente en la Nueva Encuesta Nacional de Empleo (NENE) del INE. Esto permite obtener información actualizada sobre la actividad laboral regional, constituyéndose en una primera herramienta para la toma de decisión de qué sectores productivos deben ser priorizados en el levantamiento de demanda laboral en la región.

### 2.1 Contexto laboral, región de Valparaíso

La situación ocupacional de la región de Valparaíso en el trimestre móvil JAS 2015 muestra que la Fuerza Laboral alcanza las 860.738 personas, donde 804.517 corresponden a ocupados y 56.221 a desocupados, registrando cambios de 0,8%, 2,0% y -14,2% en cada grupo respecto al mismo trimestre móvil de 2014.

**Tabla n°1: Situación Ocupacional, Trimestre Móvil JAS 2015,  
 Total Regional**

	Total Regional		Jóvenes de 18 a 29 años		Mujeres de 30 a 64 años	
	N	%	N	%	N	%
<b>Población mayor de 15 años</b>	<b>1.486.743</b>		<b>324.990</b>	<b>22%</b>	<b>407.460</b>	<b>27%</b>
Fuerza Laboral	860.738		184.665	21%	264.665	31%
<i>Ocupados</i>	804.517		163.283	20%	248.584	31%
<i>Desocupados</i>	56.221		21.382	38%	16.081	29%
Inactivos	626.005		140.325	22%	142.795	23%
<b>Menores de 15 años</b>	<b>366.579</b>		-	-	-	-

Fuente: Elaboración propia a partir de Nueva Encuesta Nacional de Empleo trimestre móvil julio, agosto y septiembre.

Respecto a los grupos de interés de SENCE, los jóvenes de 18 a 29 años representan un 21% de la Fuerza Laboral de la región y un 20% del total regional de ocupados, mientras que las mujeres de 30 a 64 años representan un 31% en ambos grupos. En cuanto al grupo de desocupados, los jóvenes representan un 38% de éste y las Mujeres un 29%. Estadístico

La tasa de desempleo regional muestra una disminución de 1.1 puntos porcentuales respecto al trimestre móvil JAS de 2014, alcanzando un 6,5% en 2015. Mientras que la tasa de participación regional llega al 57,9% y la tasa de ocupación al 54,1% el mismo trimestre móvil.

**Gráfico n°1: Serie de tasas de desempleo, ocupación y participación 2013-2015, Total Regional**

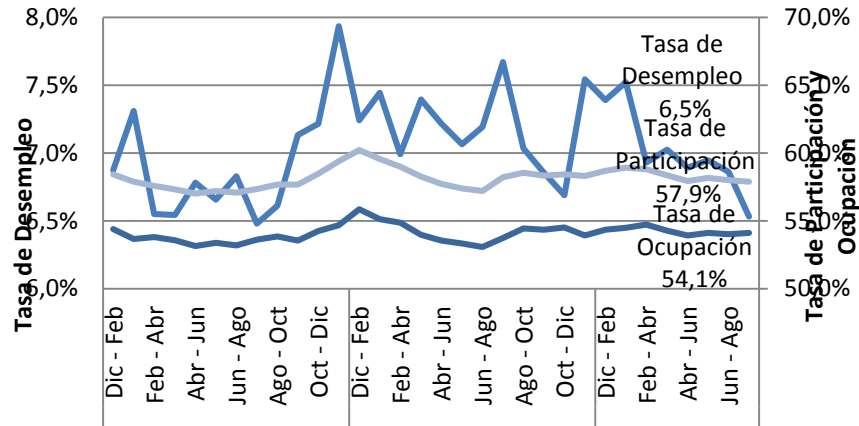

Fuente: Elaboración propia a partir de Nueva Encuesta Nacional de Empleo trimestre móvil julio, agosto y septiembre.

Los grupos de interés de SENCE presentan comportamientos disimiles entre ellos en el mercado laboral, en cuanto los jóvenes presentan una tasa de desempleo por sobre el total regional, alcanzando un 11,6%. Mientras que las mujeres alcanzan una tasa de 6,1%, situándose por debajo del total regional de 6,5%.

En cuanto a las tasas de ocupación de estos grupos de interés se observa los jóvenes alcanzan un 50,2% y las mujeres un 61,0%, en tanto las tasas de participación alcanzan un 56,8% y 65,0% respectivamente.

## 2.2 Situación ocupacional regional por nivel educacional

Sobre la desagregación de la población ocupada en categorías ocupacionales y niveles de educación en el instrumento estadístico utilizado (NENE), se puede tener una aproximación mayor de la población laboral con probabilidad de atención por parte de SENCE. En cuanto los principales programas entregados por el servicio tienen una mayor participación de personas de menor calificación, por lo que consideraremos hasta la población ocupada con educación media completa. De la misma manera que este proceso de levantamiento de demandas laborales tiene un énfasis en la colocación en empleos de carácter dependiente, consideraremos a aquellos salariables del sector privado.

Según esta distribución se observa que la mayor proporción la tienen los Asalariados del sector privado, alcanzando un 59% del total de ocupados a nivel regional. Esta proporción es similar bajo la distribución por nivel educacional. De esta manera en el grupo que alcanza hasta la educación media completa, un 60% corresponde a esta categoría ocupacional, lo que corresponde a 295.259 personas.

**Gráfico n°2: Categoría Ocupacional por Nivel Educativo,  
 Trimestre Móvil JAS 2015, Total Regional**

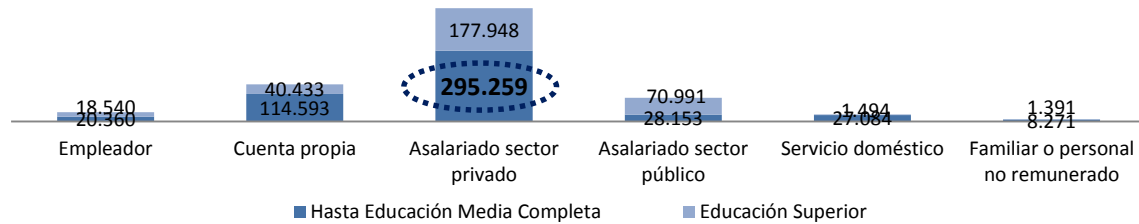

Fuente: Elaboración propia a partir de Nueva Encuesta Nacional de Empleo trimestre móvil julio, agosto y septiembre.

### 2.3 Estadísticas sectoriales, región de Valparaíso

El objetivo de este apartado es entregar información estadística relevante sobre el mercado laboral por sectores de actividad económica. Para llevar a cabo el análisis se utilizarán las estadísticas laborales sectoriales, que entrega la Nueva Encuesta Nacional de Empleo (NENE) del INE de los últimos tres años (serie 2013-2015).

A continuación se presentan los sectores que generan empleo en la región, donde el objetivo es orientar la oferta de capacitación a cursos que permitan a las personas insertarse laboralmente, focalizado en el **trabajo dependiente del sector privado<sup>1</sup> y para aquellos que presentan un nivel educacional de hasta enseñanza media completa**, pues la detección de necesidades de capacitación en emprendimiento tendrá un tratamiento diferenciado.

Este segmento de personas ocupadas representa un 37% del total del empleo regional en promedio para los años de análisis, lo que corresponde a 300.490 personas en promedio para los últimos 3 años.

<sup>1</sup> Trabajo dependiente del sector privado o Asalariados del sector privado



**Tabla n°2: Ocupados dependientes del sector privado y nivel educacional hasta enseñanza media completa, por sector de actividad económica, Serie 2013-2015**

Sector de Actividad Económica	Promedio		Variación
	2013-2015		2013-2015
	Ocupados	%	%
Agricultura, ganadería, caza y silvicultura	38.729	12,9%	4,2%
Pesca	1.277	0,4%	57,2%
Explotación de minas y canteras	19.346	6,4%	-23,2%
Industrias manufactureras	31.698	10,5%	6,8%
Suministro de electricidad, gas y agua	4.916	1,6%	18,9%
Construcción	37.662	12,5%	-22,2%
Comercio al por mayor y al por menor	58.524	19,5%	-13,6%
Hoteles y restaurantes	16.860	5,6%	41,3%
Transporte, almacenamiento y comunicaciones	32.866	10,9%	-6,8%
Intermediación financiera	4.107	1,4%	-25,9%
Actividades inmobiliarias, empresariales y de alquiler	12.977	4,3%	42,6%
Administración pública y defensa	5.741	1,9%	41,7%
Enseñanza	10.415	3,5%	-39,9%
Servicios sociales y de salud	5.910	2,0%	22,7%
Otras actividades de servicios comunitarios, sociales y personales	8.711	2,9%	41,6%
Hogares privados con servicio doméstico	10.738	3,6%	1,5%
Organizaciones y órganos extraterritoriales	11	0,0%	-
<b>Total</b>	<b>300.490</b>	<b>100%</b>	<b>-3,7%</b>

Fuente: Elaboración propia a partir de Nueva Encuesta Nacional de Empleo trimestre móvil julio, agosto y septiembre.

Los datos presentados en la tabla n°2 nos permiten identificar los cuatro sectores que, en promedio de los últimos 3 años, han presentado mayor participación en la ocupación en el segmento de asalariados del sector privado y nivel educacional hasta enseñanza media completa, los que corresponden a: **Agricultura, ganadería, caza y silvicultura; Comercio al por mayor y al por menor; Construcción; Transporte, almacenamiento y comunicaciones.**

En particular para estos sectores mencionados, en el gráfico n°3 se observa la evolución de los últimos 3 años de los ocupados del segmento ya descrito.

**Gráfico n°3: Ocupados dependientes del sector privado y nivel educacional hasta enseñanza media completa, Serie 2013-2015**

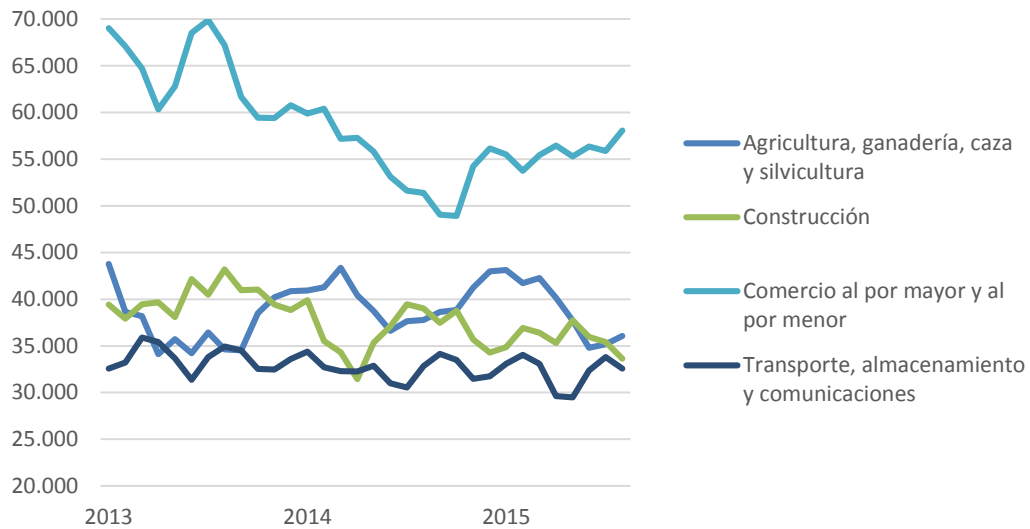

Fuente: Elaboración propia a partir de Nueva Encuesta Nacional de Empleo trimestre móvil julio, agosto y septiembre.

En función de las estadísticas expuestas, se sugiere considerar los sectores antes mencionados, analizando su relevancia en el empleo regional y su comportamiento durante los últimos años. Esta información se puede complementar con otras fuentes de información respecto al empleo regional y la participación de los sectores de actividad económica con reportes estadísticos como:

- Boletín Estadístico NENE – Unidad de Estudios.
- [Informe de Empleo Regional - INE Valparaíso.](#)

## Capítulo n°3: “Resultados regionales de Levantamiento de Demandas del Mercado Laboral”

En este capítulo se da cuenta del trabajo realizado por la Dirección Regional en el contexto del Levantamiento de Demandas del Mercado Laboral. El objetivo es tanto resumir los principales resultados y hallazgos levantados por la región, como reflejar el trabajo que éstas realizaron durante el proceso, destacando las fortalezas y mencionando las debilidades a enfrentar en los procesos futuros.

### 3.1 Priorización regional de los sectores

Para la realización de la priorización, la región de Valparaíso se basó principalmente en las estadísticas del mercado laboral y en información construida en base a la experiencia y conocimiento de la Dirección Regional.

En la primera revisión de las estadísticas, el análisis se centra en los sectores productivos que más incorporan a la población objetivo SENCE, o sea personas con un nivel educacional de hasta enseñanza media completa. A partir de esta revisión los sectores más significativos en esta población son: **Agricultura, ganadería, caza y silvicultura; Comercio al por mayor y al por menor; Construcción; Transporte, almacenamiento y comunicaciones.**

En una segunda revisión, la Dirección Regional releva sectores adicionales a los ya mencionados en función de la mayor concentración de ocupados a nivel regional de acuerdo a las cifras de la NENE. En este análisis los sectores que emergen como relevantes son: **Industrias manufactureras metálicas y no metálicas, Actividades inmobiliarias, empresariales y de alquiler, Enseñanza y Hogares privados con servicio doméstico.**

En una tercera instancia, la Dirección Regional revisa las estadísticas del SII del año 2010 para la definición de los sectores productivos a nivel provincial que concentran una mayor proporción de ocupados, donde se añaden sectores específicos en determinadas provincias: **Servicios sociales y de salud, Hoteles y restaurantes, y Otras actividades de servicios comunitarios, sociales y personales.**

Con todo, la región de Valparaíso declara la priorización de once sectores productivos:

1. **Agricultura, ganadería, caza y silvicultura.**
2. **Comercio al por mayor y al por menor.**
3. **Construcción.**
4. **Transporte, almacenamiento y comunicaciones.**
5. **Industrias manufactureras metálicas y no metálicas.**

6. Actividades inmobiliarias, empresariales y de alquiler.
7. Enseñanza.
8. Hogares privados con servicio doméstico.
9. Servicios sociales y de salud.
10. Hoteles y restaurantes.
11. Otras actividades de servicios comunitarios, sociales y personales.

### 3.2 Mecanismos de levantamiento de información

El proceso de levantamiento realizado en la región se desarrolló en tres líneas. Una primera línea consistió en reuniones con las OMIL de 7 de 8 provincias de la región, considerando a Valparaíso, Isla de Pascua, Los Andes, Petorca, Quillota, San Antonio, San Felipe de Aconcagua y Marga Marga. Una segunda línea consistió en la convocatoria de mesas sectoriales en las 8 provincias de la región, aplicando la encuesta como instrumento de levantamiento de información en dichos encuentros.

Por otra parte, la Unidad de Estudios, aplicó una encuesta web a toda la Base de Datos de empresas usuarias de la Franquicia Tributaria en la región. En el caso de esta región, 90 empresas de once comunas y de distintos tamaños y múltiples sectores productivos, contestaron dicho instrumento.

Las mesas y reuniones llevadas a cabo con sectores productivos que se desarrollaron fueron las siguientes:

REGIÓN	PROVINCIA	EMPRESA / ORGANIZACIÓN
Valparaíso	Isla de Pascua	Basipa
		DDI
		OMIL
	Los Andes	Asesg EIRL
		Comercio famili Shop
		Corp. Proaconcagua
		OMIL
		Prodesal
		Supermercado Jumbo
	Marga Marga	Agrícola Queirolo
		Automotriz Etchegaray
		Const. Campo Real Ltda.
		Const. Grupo Lago Ltda.
		Empresa Transportes V.A.
		Margarita Valencia P.
		Olbitec
		OMIL
		Panadería Poveda
		Serv. Roberto Quiroz

	Vapor Service S.A.
Petorca	Cámara de Comercio
	Cenizas
	Ferretería Higuera
	OMIL
Quillota	Agrícola El Carmen
	Agrícola Carlos Méndez
	Agrícola El Carmen
	Agrícola Purutun Ltda.
	Agro comercial Quillota
	Agro comercial Quillota SA
	Algas Marinas
	Constructora RAL
	Díaz Construcciones
	Dirección de Obras Quillota
	Falabella
	Industrial SHS
	Lubricentros Sánchez
	Maestranza Angelo Ramos
	Maestranza G Vallejos
	OMIL
	Open Plaza
	Rectificaciones Aconcagua Ltda.
	Santa Seed Chile
	Soc. Forja Metales Candía
	Under Construcciones
San Antonio	Cámara de Comercio Detallista San Antonio
	Const. Castor S.A.
	OMIL
	SERVIU San Antonio
	Sindicato Maestros Const. S.A.
	Transportes Mar Azul
San Felipe de Aconcagua	Cámara de Comercio San Felipe
	OMIL
	Prodesal
Valparaíso	Cámara Marítima Portuaria
	OMIL

En resumen, se realizaron un total de 26 mesas de levantamiento, considerando el carácter sectorial y provincial de estas convocatorias, donde se aplicó la encuesta como instrumento de levantamiento de información. Además se llevaron a cabo reuniones con 35 OMIL de 7 provincias y 10 reuniones con servicios públicos, entre ellos: SII, Seremi de economía, FOSIS, SERCOTEC, Servicio Nacional de Pesca, SERNAM, PRODEMU, INJUV, INDAP Y SERNATUR.

### 3.3 Información general de los sectores levantados y caracterización de la demanda de ocupaciones

Como se mencionó anteriormente, el levantamiento de demandas laborales se centró en once sectores productivos en la región de Valparaíso, pero dado la metodología aplicada, no se cuenta con información cualitativa, ya que parte importante de lo indagado se hizo a través de encuestas. De todas formas este instrumento permite indagar en la situación de los sectores productivos encuestados y las características de las ocupaciones demandadas.

Según las empresas del sector **Agricultura, ganadería, caza y silvicultura** encuestadas en la región en su totalidad señalan que existe disponibilidad del sector para contratar a población objetivo de SENCE. De la misma forma se declara la marcada estacionalidad propia del sector en la contratación, que como se observará más adelante tiene un auge entre los meses de agosto hasta abril. Respecto a la rotación laboral no existe un discurso preponderante, mientras que respecto a las brechas presentes en los trabajadores del sector el discurso es común respecto a la necesidad de habilidades transversales.

En cuanto a las ocupaciones aquellas de carácter básico como operario de cultivo, operario de packing y auxiliar de aseo es requerido un nivel educacional básico, donde las competencias actitudinales son de gran importancia como ya fue mencionado para el sector en su totalidad. Este tipo de ocupación obtiene un salario promedio cercano a los \$240.000 y en general se trata de contratos a plazo fijo de acuerdo a la estacionalidad propia del sector. Otra ocupación requerida corresponde al operario de control de plagas (BPA, fumigación, etc.) que presenta un perfil de entrada con nivel educacional de al menos 4to medio completo, donde nuevamente se requieren competencias actitudinales. En este tipo de ocupaciones el salario promedio va desde los \$300.000 hasta los \$400.000, mientras que la forma de contratación predominante es a plazo fijo.

En cuanto al sector **Comercio al por mayor y al por menor** las empresas declaran disponibilidad para la contratación de población objetivo SENCE, indicando también la marcada estacionalidad en la contratación que se presentará más adelante comprendida entre los meses de septiembre y marzo. En este sector las principales brechas detectadas corresponden a habilidades transversales, como también la finalización de la educación media. En este sector los salarios son más cercanos al sueldo mínimo mensual en ocupaciones tales como vendedor, manipulador de alimentos y auxiliar de aseo, donde no existe una forma de contratación predominante. Otro tipo de ocupación de este sector corresponde a mecánico, maestro panadero y maestro pastelero que presentarían salarios promedio cercanos a los \$400.000, pero que tampoco presentan una forma de contratación predominante.

Ahora en cuanto al sector **Construcción** las empresas encuestadas en la región también declaran disposición a la contratación de población objetivo de SENCE, pero también evidenciando las brechas presentes en cuanto a habilidades transversales. Este sector no presenta una estacionalidad

marcada en la contratación y en cuanto a la rotación laboral no se declara una mayor tendencia. Sin embargo en cuanto al tipo de contrato contemplado para las ocupaciones de este sector existe una evidente tendencia a la contratación por obra o plazo fijo.

En cuanto al perfil de entrada, este sector contempla la contratación de personas con educación media completa como también solo con educación básica. Lo anterior es transversal para una misma ocupación, situación que se repite en cuanto a los salarios promedio declarados, donde un mismo oficio podría percibir una renta de \$240.000 hasta \$500.000.

En cuanto a la preferencia por sexo en la contratación de trabajadores la región de Valparaíso experimenta un aumento en la demanda de mujeres en oficios que antes eran exclusivos para hombres. De esta manera hay un amplio rango de oficios en que el género exigido para muchos cargos es indiferente entre hombre y mujer.

Trimestre Móvil	Número de Hombres	Número de Mujeres
Diciembre - Febrero 2008	426.250	249.790
Diciembre - Febrero 2015	478.290	323.530
<i>Variación</i>	<i>12,2%</i>	<i>29,5%</i>

Fuente: INE Región de Valparaíso

Lo anterior se refleja en el comparativo en los ocupados de los trimestres móviles Diciembre, Enero, Febrero 2008 y 2015, donde el aumento de los ocupados en hombres asciende al 12,2% y en las mujeres al 29,5%.

### 3.5 Uso y valoración de la capacitación en los sectores productivos levantados

Las empresas participantes del levantamiento regional en gran parte desconoce o no tiene una opinión sobre la utilidad de los programas de capacitación de SENCE, sin embargo algunas logran identificar instrumentos como +Capaz, Franquicia Tributaria, Aprendices y Bono Trabajador Activo.

En cuanto a los meses pertinentes para realizar la capacitación, los sectores con estacionalidad marcada como Agricultura y Comercio, declaran los meses de invierno (Abril a Agosto principalmente) como propicios para llevar a cabo la capacitación.

Finalmente respecto al conocimiento sobre proveedores de capacitación relacionados a los oficios requeridos por los sectores de este levantamiento existe primordialmente una carencia de información al respecto o incluso una declaración de falta de proveedores en virtud de lo requerido. Además empresarios Pymes señalan que si bien este tipo de empresas aporta con alrededor del 80% del empleo, no cuentan con programas de capacitación para sus trabajadores como los diseñados para la gran empresa.

### 3.6 Resultados encuestas a empresas

#### Antecedentes

Para levantar información en la región, se utilizó una encuesta en línea que se envió a cada una de las empresas que forman parte de la base de datos de Franquicia Tributaria que dispone SENCE, la cual se complementó con contactos de empresas disponibles en las direcciones regionales de SENCE.

El total de empresas que contestaron la Encuesta de Levantamiento de Demanda Laboral en la región de Valparaíso son 575.

Se debe destacar que resultados no son representativos del total de empresas existentes en la región, ni del sector productivo correspondiente, ya que no se contaba con el marco muestral necesario, por tal razón los resultados que se presentarán a continuación corresponden a las 575 empresas que contestaron la Encuesta de Levantamiento de Demanda Laboral (ELDL) en la región.

#### Resultados

Los resultados que aquí se presentan corresponden a la distribución de empresas que contestan las encuestas según sector productivo, según tamaño de la empresa, la disposición a contratar trabajadores durante los próximos doce meses, la actividad que presentan según los doce meses del año y un detalle de las ocupaciones demandadas por sexo y sector productivo.

En cuanto al sector productivo al que pertenecen las empresas que contestaron las encuestas, el 22,2% de ellas pertenece al sector construcción, seguido de un 20,6% en agricultura, ganadería, caza y silvicultura, un 19,4% en comercio al por mayor y por menor, y un 9,6% en transporte, almacenamiento y comunicaciones. Estos cuatro sectores representan el 71,9% de las empresas que contestaron esta encuesta.



**GRÁFICO N°1**  
**PORCENTAJE DE EMPRESAS QUE CONTESTAN ELDL SEGÚN SECTOR PRODUCTIVO**

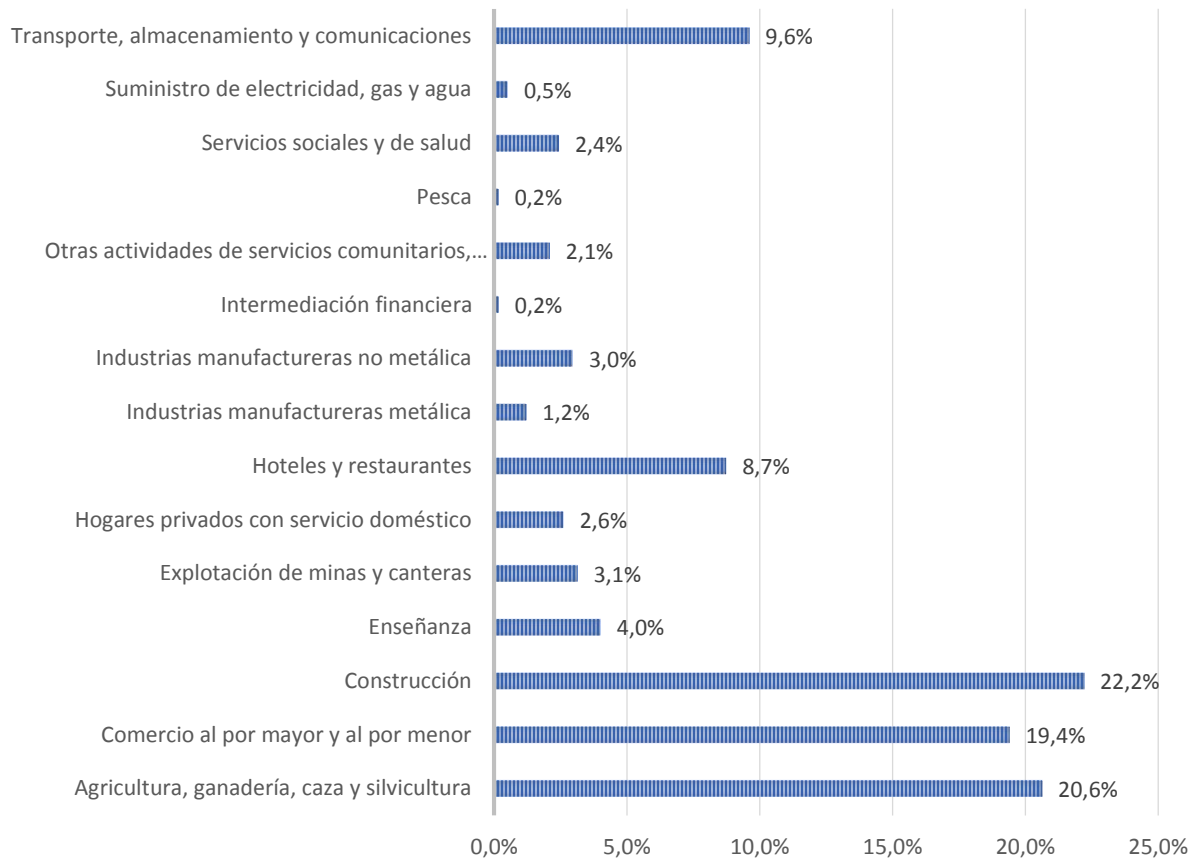

Fuente: Elaboración propia a partir de resultados de ELDL.

## Tamaño de las empresas

### *Tamaño según ventas:*

Una forma de clasificar el tamaño de las empresas, es mediante el volumen de ventas. Del total de empresas encuestadas, un 29% corresponde a empresas pequeñas con ventas entre 2.400 y 25.000 UF, seguidas de un 12,8% de empresas medianas, lo que significan ventas entre 25.000 a 100.000 UF, y un 3,1% corresponde a empresas grandes, es decir que tienen ventas mayores a 100.000 UF. Con concentraciones menores tenemos que un 1,9% corresponde a micro empresas con ventas

hasta 2.400 UF y un 1,4% no registra ventas. Destaca un gran porcentaje de empresas (51,7%) que responde al volumen de ventas como “Otros”.

**GRÁFICO N°2  
 TAMAÑO DE LAS EMPRESAS QUE CONTESTAN, SEGÚN  
 TAMAÑO DE VENTAS**

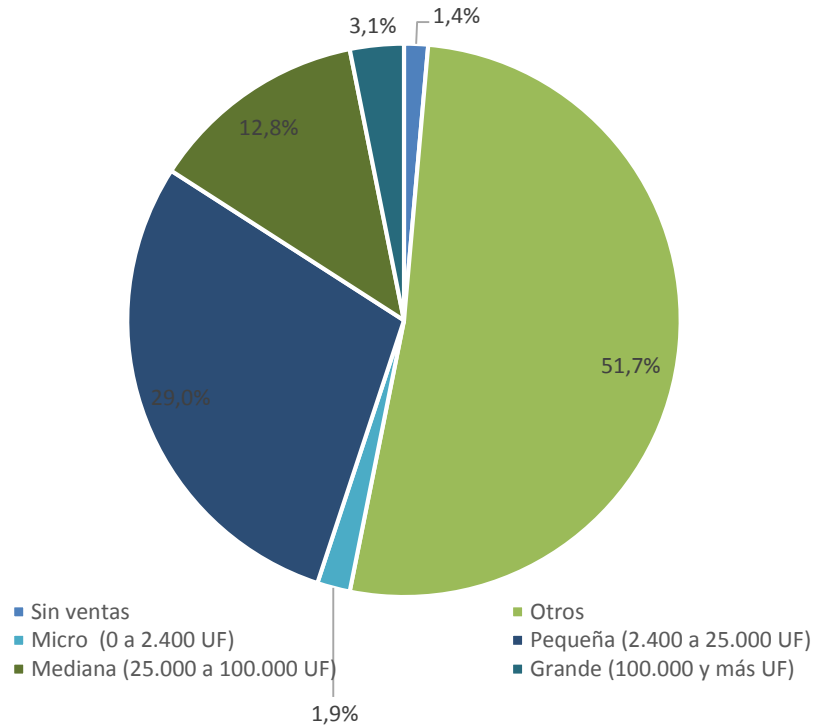

Fuente: Elaboración propia

*Tamaño según número de trabajadores:*

Otra forma de clasificar el tamaño de las empresas corresponde al número de trabajadores que trabaja en ellas. De acuerdo a este criterio, un 37,8% de las empresas encuestadas correspondería a empresas de entre 50 y 199 trabajadores, un 25,6% de entre 10 y 49 trabajadores, un 13,3% de 200 y más trabajadores, un 12,2% de empresas de 6 a 9 trabajadores, un 8,9% a empresas de 2 a 5 trabajadores, y finalmente, un 2,2% de 1 trabajador.

**GRÁFICO N°3**  
**TAMAÑO DE LAS EMPRESAS QUE CONTESTAN, SEGÚN**  
**CANTIDAD DE TRABAJADORES**

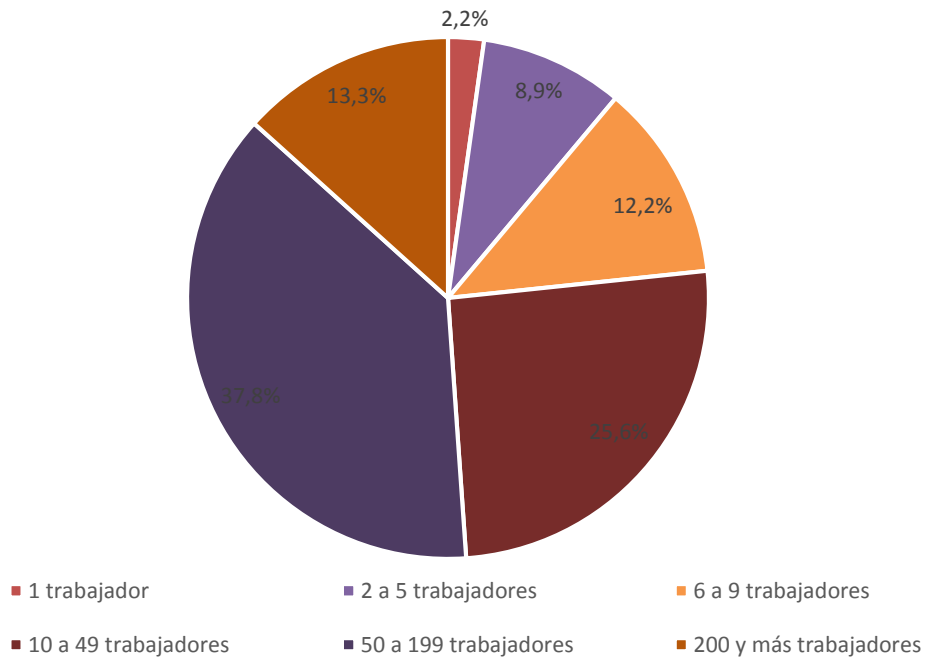

Fuente: Elaboración propia

### Contratación de trabajadores

De la totalidad de empresas encuestadas, un 69,8% manifiesta la necesidad de contratar trabajadores durante los próximos 12 meses. De éstas, un 21% pertenece al sector de comercio al por mayor y al por menor, un 14,8% al sector de agricultura, ganadería, caza y silvicultura, un 13,6% al sector de enseñanza, y un 11,1% al sector de explotación de minas y canteras. Con un 8,6% se encuentran los sectores de industrias manufactureras no metálicas y otras actividades de servicios comunitarios, seguidas, con un 7,4% del sector de hoteles y restaurantes. Todo lo señalado corresponde al 85,2% de la contratación señalada.

**GRÁFICO N° 2**  
**EMPRESAS QUE CONTRATARÍAN TRABAJADORES LOS**  
**PRÓXIMOS 12 MESES SEGÚN SECTOR PRODUCTIVO**

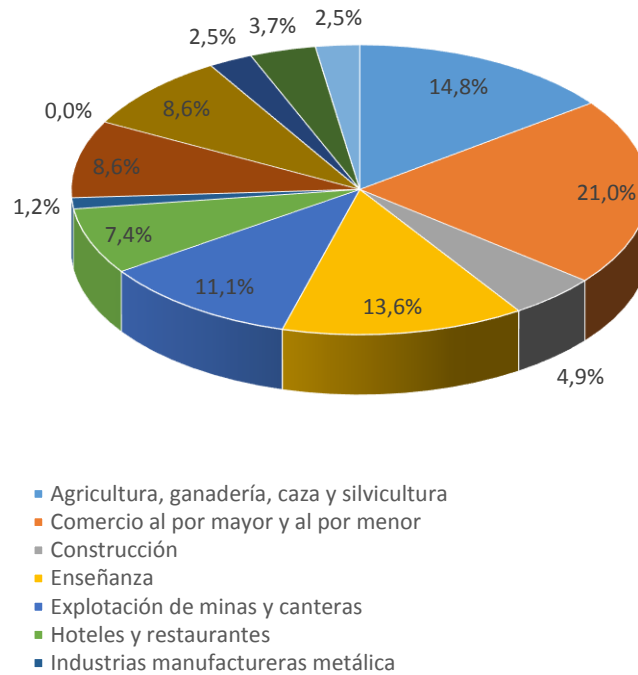

Fuente: Elaboración propia a partir de resultados de ELDL

### Meses con mayor actividad en las empresas por sector productivo

La encuesta de levantamiento de demandas laborales también registro información respecto a los meses con mayor actividad de las empresas. Los resultados se presentan a continuación según los principales sectores productivos.

En cuanto al **sector de agricultura, ganadería, caza y silvicultura**, la mayor actividad de éste se presenta entre los meses de enero y febrero. A su vez, los meses de más baja actividad corresponden a junio y julio. En general presenta una actividad alta los primeros meses del año, que va decayendo a medida que avanzan los meses y que vuelve a subir a medida que finaliza el año.

**GRÁFICO N°3**  
**MESES CON MAYOR ACTIVIDAD EN EL SECTOR DE AGRICULTURA, GANADERÍA, CAZA Y SILVICULTURA**

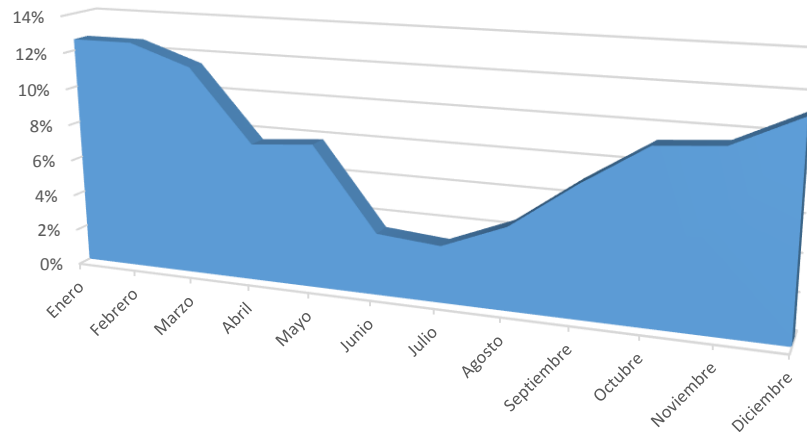

Fuente: Elaboración propia

En cuanto al **comercio al por mayor y al por menor**, la mayor actividad de éste se presenta entre los meses de noviembre y diciembre. A su vez, los meses de más baja actividad corresponden a mayo, junio y julio. En general presenta una actividad alta los primeros meses del año, que va decayendo a medida que avanzan los meses y que vuelve a subir a medida que finaliza el año, al igual que el sector productivo anterior.

**GRÁFICO N°4**  
**MESES CON MAYOR ACTIVIDAD EN EL SECTOR COMERCIO AL POR MAYOR Y AL POR MENOR**

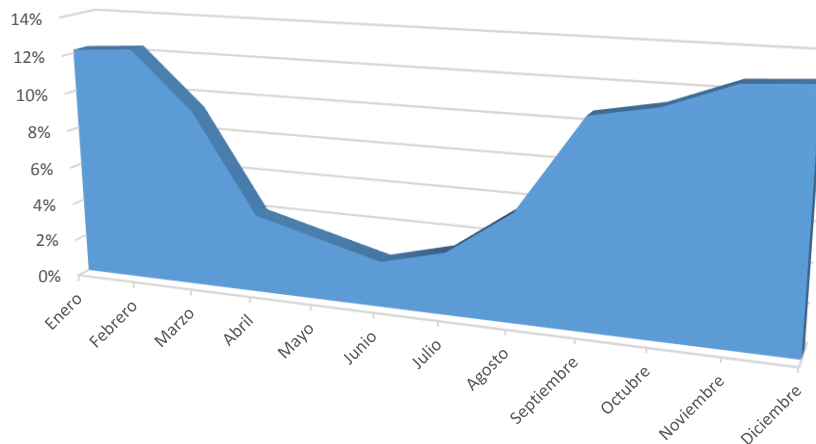

Fuente: Elaboración propia

Para el sector de **construcción**, la actividad es bastante estable durante los meses del año. Se observan alzas leves en los meses de marzo, septiembre y octubre. Los meses de menor actividad corresponden a julio y agosto.

**GRÁFICO N°5  
 MESES CON MAYOR ACTIVIDAD EN EL SECTOR  
 CONSTRUCCIÓN**

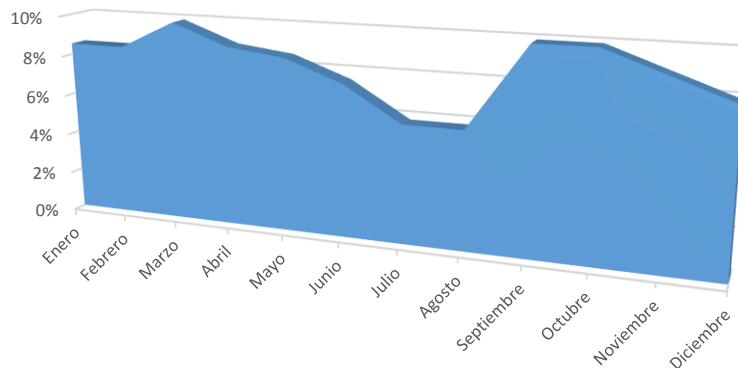

Fuente: Elaboración propia

Finalmente, para el **transporte, almacenamiento y comunicaciones**, la mayor actividad de éste se presenta entre los meses de enero, febrero, marzo, noviembre y diciembre. A su vez, los meses de junio, julio y agosto no se presenta actividad.

**GRÁFICO N°6  
 MESES CON MAYOR ACTIVIDAD EN EL SECTOR  
 DE TRANSPORTE, ALMACENAMIENTO Y  
 COMUNICACIONES**

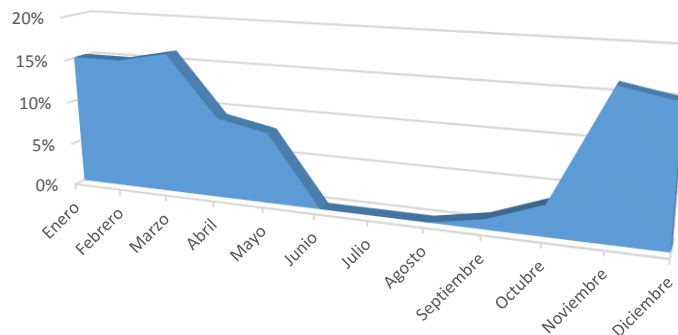

Fuente: Elaboración propia

### Ocupaciones demandadas por sexo y sector productivo

Según los resultados de la Encuesta de Levantamiento de Demandas Laborales (ELDL) podemos observar que la mayoría de las ocupaciones que se demandan solicitan personal de sexo masculino (69,2%). Por otra parte, solo un 12,3% de las empresas demandan ocupaciones para ser desempeñadas por mujeres, además de un 48,9% que señala encontrarse indiferente respecto al sexo requerido para la ocupación.

**GRÁFICO N°2**  
**SEXO DE LAS OCUPACIONES REQUERIDAS**

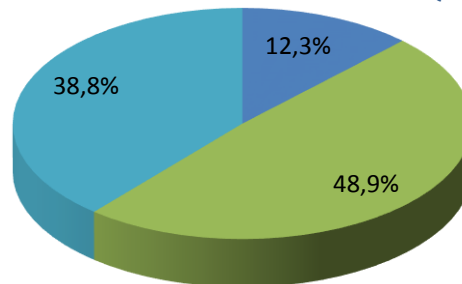

■ Femenino ■ Indiferente ■ Masculino

Fuente: Elaboración propia a partir de resultados de ELDL

Respecto a la distribución según sector productivo de los requerimientos de sexo para las ocupaciones demandadas, podemos señalar que el sector de industria manufacturera metálica, demanda en un 100% a hombres, mientras que el sector de industria manufacturera no metálica en su totalidad se encuentran indiferentes respecto al sexo del trabajador para contratar. Por otra parte, el sector de hogares privados con servicio doméstico es donde se requiere mayor proporción de mujeres (73,3%). Es importante señalar, que las ocupaciones que se requieren en el sector recién mencionado, y que se señala como requerimiento de sexo que sean mujeres corresponden a mucama y trabajadora de casa particular.

**GRÁFICO N°4**  
**SECTORES PRODUCTIVOS DE ACUERDO A DEMANDA DE**  
**OCUPACIONES DEFINIDAS POR SEXO**

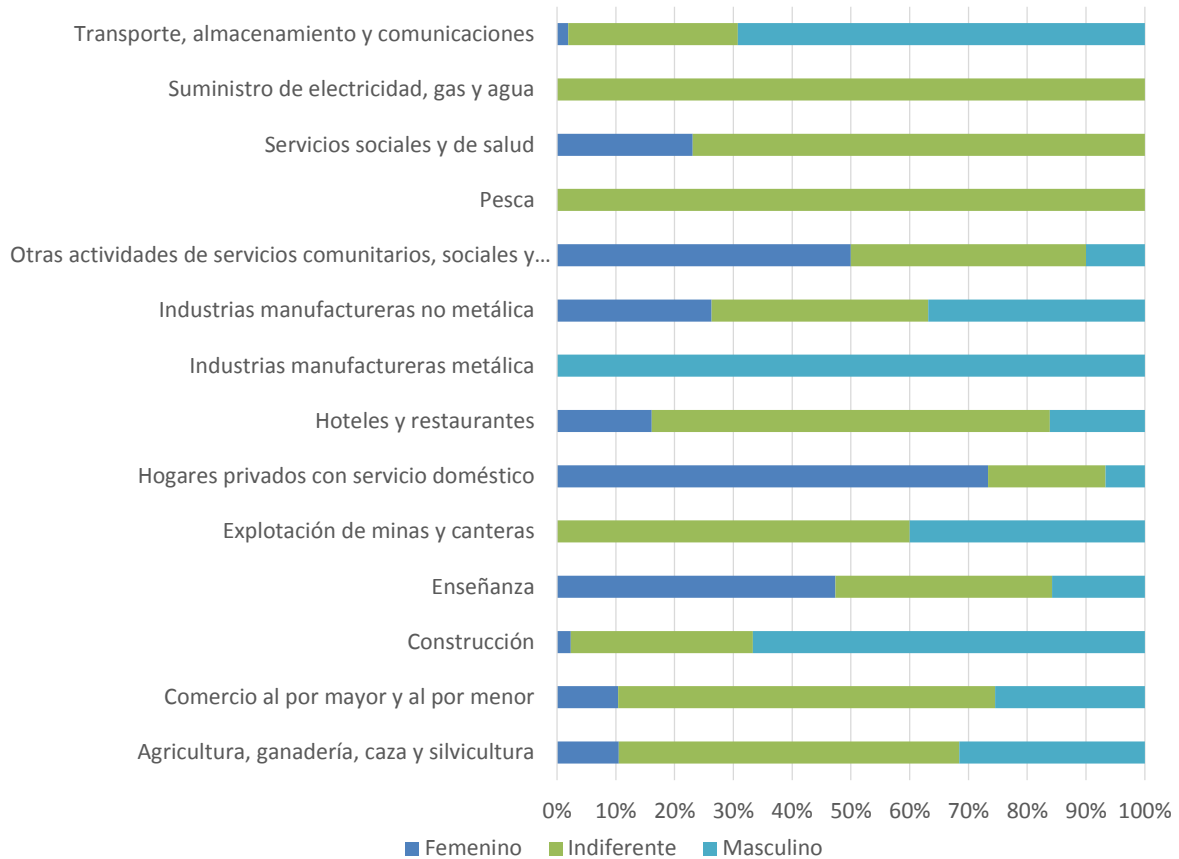

Fuente: Elaboración propia a partir de resultados de ELDL

A continuación se analizan los resultados de los cuatro sectores productivos más presentes en las encuestas en cuanto a requerimientos de sexo de las ocupaciones demandadas además de las ocupaciones específicas demandadas.

*Comercio al por mayor y al por menor:*

En este sector productivo el 25,5% de las ocupaciones que se demandaran se orientan a hombres. Dentro de estas podemos encontrar ocupaciones del tipo, armado de computadores, auxiliares de aseo, barman, desabollador, guardia de seguridad, maestro pastelero, manejo de jardines, operario de bodega, servicio de guardia de seguridad privada, dentro de otras.

Un porcentaje mayor, 64,2% se encuentra indiferente en cuanto al sexo que se requiere para la ocupación. En estas se presentan ocupaciones como, garzón, coperos, auxiliar de bodega del retail, atención a clientes, ayudante repartidor, etc.



Con un porcentaje menor se encuentran las ocupaciones con requerimientos de mujeres para ejercer, solo un 10,4%, dentro de las cuales se presentan ocupaciones tales como administrador, atención a clientes, cajeros, vendedores, etc.

#### *Agricultura, Ganadería, Caza y Silvicultura:*

En este sector productivo el 31,6% de las ocupaciones que se demandaran se orientan a hombres. Dentro de estas podemos encontrar ocupaciones del tipo, asistente de bodega agrícola, hibridador de hortalizas, manejo de suelo, mantención de tractores y maquinaria agrícola, operador de fumigación y gasificación de fruta, dentro de otras.

Un porcentaje mayor, 57,9% se encuentra indiferente en cuanto al sexo que se requiere para la ocupación. En estas se presentan ocupaciones como, operador de cosecha, encargado de planta, encargado de bpa, cosecha, manejo de jardines, etc.

Con un porcentaje menor se encuentran las ocupaciones con requerimientos de mujeres para ejercer, solo un 10,5%, dentro de las cuales se presentan ocupaciones tales como monitor, encargado de servicios de polinización, operario de producción de semilleros de hortalizas y/o flores, etc.

#### *Enseñanza:*

En este sector productivo solo el 15,8% de las ocupaciones que se demandaran se orientan a hombres, al contrario de los vistos previamente. Dentro de estas podemos encontrar ocupaciones tales como asistente de la educación y auxiliar de aseo.

Un porcentaje mayor, 36,8% se encuentra indiferente en cuanto al sexo que se requiere para la ocupación. En estas se presentan ocupaciones como, auxiliar de servicios, asistente administrativo, monitor, profesor de matemáticas, dentro de otros.

Un alto porcentaje relativo a los otros sectores productivos se le asigna a ocupaciones con requerimientos de mujeres para ejercer, un 47,4%, dentro del cual encontramos ocupaciones tales como, asistente de aula, auxiliar de aseo, auxiliar de párvulos, manipulador de alimentos, etc.

#### *Explotación de minas y canteras:*

En este sector productivo el 40% de las ocupaciones que se demandaran se orientan a hombres. Dentro de estas podemos encontrar ocupaciones del tipo, conductor de sustancias peligrosas, mantenedor mecánico base planta, operador de horno de fusión, operador de mina subterránea, dentro de otras.

Un porcentaje mayor, 60% se encuentra indiferente en cuanto al sexo que se requiere para la ocupación. En estas se presentan ocupaciones como, bodeguero, controlador de planta de chancado, mantenedor eléctrico, tornero, etc.

No se presentan requerimientos de sexo femenino para las ocupaciones demandadas en este sector productivo.

### 3.7 Matriz de ocupaciones levantadas en el proceso

La siguiente matriz de ocupaciones regional da cuenta de todas las demandas levantadas por medio de los diversos instrumentos aplicados en el proceso de levantamiento de demanda laboral:

REGIÓN	SECTOR PRODUCTIVO DEMANDANTE (CAE)	COMUNA DEMANDANTE	OCUPACIÓN DEMANDADA
Valparaíso	Agricultura, ganadería, caza y silvicultura	Calle Larga	Criador de abejas reinas
Valparaíso	Agricultura, ganadería, caza y silvicultura	Calle Larga	Encargado de BPA
Valparaíso	Agricultura, ganadería, caza y silvicultura	Calle Larga	Encargado de buenas prácticas semilleras BPS
Valparaíso	Agricultura, ganadería, caza y silvicultura	Calle Larga	Encargado de sala de extracción y envasado de productos de miel a granel
Valparaíso	Agricultura, ganadería, caza y silvicultura	Calle Larga	Operario de manejo de cultivos orgánicos
Valparaíso	Agricultura, ganadería, caza y silvicultura	Calle Larga	Productor campesino de ganado lechero
Valparaíso	Agricultura, ganadería, caza y silvicultura	Casablanca	Operador de tratamiento de vinos
Valparaíso	Agricultura, ganadería, caza y silvicultura	Catemu	Criador de abejas reinas
Valparaíso	Agricultura, ganadería, caza y silvicultura	Catemu	Embalador de frutas de exportación
Valparaíso	Agricultura, ganadería, caza y silvicultura	Catemu	Operador de grúa
Valparaíso	Agricultura, ganadería, caza y silvicultura	Catemu	Operario de manejo de cultivos al aire libre / Seleccionador y embalador de hortalizas
Valparaíso	Agricultura, ganadería, caza y silvicultura	Catemu	Regador de la agricultura familiar campesina
Valparaíso	Agricultura, ganadería, caza y silvicultura	Hijuelas	Auxiliar de aseo
Valparaíso	Agricultura, ganadería, caza y silvicultura	Hijuelas	Criador de abejas reinas
Valparaíso	Agricultura, ganadería, caza y silvicultura	Hijuelas	Embalador de frutas de exportación
Valparaíso	Agricultura, ganadería, caza y silvicultura	Hijuelas	Instalador de corrientes débiles
Valparaíso	Agricultura, ganadería, caza y silvicultura	Hijuelas	Mantenedor electromecánico
Valparaíso	Agricultura, ganadería, caza y silvicultura	Hijuelas	Operario de construcción, manejo y mantenimiento de invernaderos tradicionales

Valparaíso	Agricultura, ganadería, caza y silvicultura	Isla de Pascua	Jardinero
Valparaíso	Agricultura, ganadería, caza y silvicultura	Isla de Pascua	Mantenedor maquinaria agrícola móvil
Valparaíso	Agricultura, ganadería, caza y silvicultura	Isla de Pascua	Operario de manejo de cultivo hidropónico
Valparaíso	Agricultura, ganadería, caza y silvicultura	Isla de Pascua	Operario de manejo de cultivos orgánicos
Valparaíso	Agricultura, ganadería, caza y silvicultura	Isla de Pascua	Operario de monitoreo de plagas y enfermedades en cultivos
Valparaíso	Agricultura, ganadería, caza y silvicultura	Isla de Pascua	Regador de la agricultura familiar campesina
Valparaíso	Agricultura, ganadería, caza y silvicultura	La Calera	Operador de packing
Valparaíso	Agricultura, ganadería, caza y silvicultura	La Calera	Operador de producción avícola
Valparaíso	Agricultura, ganadería, caza y silvicultura	La Calera	Operario de manejo de hortalizas
Valparaíso	Agricultura, ganadería, caza y silvicultura	La Calera	Operario de procesamiento de semillas cultivos industriales
Valparaíso	Agricultura, ganadería, caza y silvicultura	La Calera	Reponedor de abarrotes / Reponedor ordenador
Valparaíso	Agricultura, ganadería, caza y silvicultura	La Ligua	Operario de procesamiento de semillas cultivos industriales
Valparaíso	Agricultura, ganadería, caza y silvicultura	Limache	Encargado de BPA
Valparaíso	Agricultura, ganadería, caza y silvicultura	Limache	Hibridador de productos agrícolas
Valparaíso	Agricultura, ganadería, caza y silvicultura	Limache	Jardinero
Valparaíso	Agricultura, ganadería, caza y silvicultura	Limache	Operador de packing
Valparaíso	Agricultura, ganadería, caza y silvicultura	Limache	Operario de manejo de cultivos al aire libre / Seleccionador y embalador de hortalizas
Valparaíso	Agricultura, ganadería, caza y silvicultura	Llay Llay	Operador de producción porcina
Valparaíso	Agricultura, ganadería, caza y silvicultura	Llay Llay	Regador de la agricultura familiar campesina
Valparaíso	Agricultura, ganadería, caza y silvicultura	Los Andes	Apicultor básico
Valparaíso	Agricultura, ganadería, caza y silvicultura	Los Andes	Cuidador de ganado
Valparaíso	Agricultura, ganadería, caza y silvicultura	Los Andes	Encargado de BPA
Valparaíso	Agricultura, ganadería, caza y silvicultura	Los Andes	Jardinero
Valparaíso	Agricultura, ganadería, caza y silvicultura	Los Andes	Operador de fumigación y gasificación de frutas

Valparaíso	Agricultura, ganadería, caza y silvicultura	Los Andes	Operador de línea acondicionadora para frutas y/o hortalizas deshidratadas
Valparaíso	Agricultura, ganadería, caza y silvicultura	Los Andes	Operador línea de quesos procesados (fundidos, especies u otros)
Valparaíso	Agricultura, ganadería, caza y silvicultura	Los Andes	Operario de manejo de frutales
Valparaíso	Agricultura, ganadería, caza y silvicultura	Los Andes	Operario de monitoreo de plagas y enfermedades en cultivos
Valparaíso	Agricultura, ganadería, caza y silvicultura	Los Andes	Tractorista
Valparaíso	Agricultura, ganadería, caza y silvicultura	Nogales	Auxiliar de aseo
Valparaíso	Agricultura, ganadería, caza y silvicultura	Nogales	Bodeguero
Valparaíso	Agricultura, ganadería, caza y silvicultura	Nogales	Encargado de BPA
Valparaíso	Agricultura, ganadería, caza y silvicultura	Nogales	Hibridador de flores
Valparaíso	Agricultura, ganadería, caza y silvicultura	Nogales	Hibridador de hortalizas
Valparaíso	Agricultura, ganadería, caza y silvicultura	Nogales	Hibridador de tomates
Valparaíso	Agricultura, ganadería, caza y silvicultura	Nogales	Jardinero
Valparaíso	Agricultura, ganadería, caza y silvicultura	Nogales	Operador de fumigación y gasificación de frutas
Valparaíso	Agricultura, ganadería, caza y silvicultura	Nogales	Operador de grúa
Valparaíso	Agricultura, ganadería, caza y silvicultura	Nogales	Operador de packing
Valparaíso	Agricultura, ganadería, caza y silvicultura	Nogales	Operador encargado de bodega agrícola
Valparaíso	Agricultura, ganadería, caza y silvicultura	Nogales	Operario de procesamiento de semillas cultivos industriales
Valparaíso	Agricultura, ganadería, caza y silvicultura	Nogales	Regador de la agricultura familiar campesina
Valparaíso	Agricultura, ganadería, caza y silvicultura	Nogales	Tractorista
Valparaíso	Agricultura, ganadería, caza y silvicultura	Panquehue	Operario de manejo de cultivos al aire libre / Seleccionador y embalador de hortalizas
Valparaíso	Agricultura, ganadería, caza y silvicultura	Panquehue	Operario de manejo de viñedo
Valparaíso	Agricultura, ganadería, caza y silvicultura	Putendo	Apicultor básico
Valparaíso	Agricultura, ganadería, caza y silvicultura	Putendo	Herraje equino
Valparaíso	Agricultura, ganadería, caza y silvicultura	Putendo	Manipulador de alimentos

Valparaíso	Agricultura, ganadería, caza y silvicultura	Putendo	Operario de manejo de cultivos al aire libre / Seleccionador y embalador de hortalizas
Valparaíso	Agricultura, ganadería, caza y silvicultura	Putendo	Operario de manejo de frutales
Valparaíso	Agricultura, ganadería, caza y silvicultura	Quillota	Operador de packing
Valparaíso	Agricultura, ganadería, caza y silvicultura	Quilpué	Apicultor básico
Valparaíso	Agricultura, ganadería, caza y silvicultura	Quilpué	Jardinero
Valparaíso	Agricultura, ganadería, caza y silvicultura	Quilpué	Operario de manejo de cultivo de invernadero
Valparaíso	Agricultura, ganadería, caza y silvicultura	Rinconada	Apicultor intermedio
Valparaíso	Agricultura, ganadería, caza y silvicultura	Rinconada	Operador de fumigación y gasificación de frutas
Valparaíso	Agricultura, ganadería, caza y silvicultura	Rinconada	Operario de manejo de cultivos al aire libre / Seleccionador y embalador de hortalizas
Valparaíso	Agricultura, ganadería, caza y silvicultura	Rinconada	Productor campesino de ganado lechero
Valparaíso	Agricultura, ganadería, caza y silvicultura	Rinconada	Tractorista
Valparaíso	Agricultura, ganadería, caza y silvicultura	Rinconada	Tractorista con aplicación de agroquímico
Valparaíso	Agricultura, ganadería, caza y silvicultura	San esteban	Apicultor intermedio
Valparaíso	Agricultura, ganadería, caza y silvicultura	San esteban	Encargado de sala de extracción y envasado de productos de miel a granel
Valparaíso	Agricultura, ganadería, caza y silvicultura	San esteban	Operador de fumigación y gasificación de frutas
Valparaíso	Agricultura, ganadería, caza y silvicultura	San esteban	Operador de quesos frescos
Valparaíso	Agricultura, ganadería, caza y silvicultura	San esteban	Operario de manejo de cultivo de invernadero
Valparaíso	Agricultura, ganadería, caza y silvicultura	San esteban	Productor campesino de ganado lechero
Valparaíso	Agricultura, ganadería, caza y silvicultura	San Felipe	Asistente administrativo contable
Valparaíso	Agricultura, ganadería, caza y silvicultura	San Felipe	Encargado de BPA
Valparaíso	Agricultura, ganadería, caza y silvicultura	San Felipe	Operador de fumigación y gasificación de frutas
Valparaíso	Agricultura, ganadería, caza y silvicultura	San Felipe	Operario de manejo de cultivo de invernadero
Valparaíso	Agricultura, ganadería, caza y silvicultura	San Felipe	Operario de manejo de frutales
Valparaíso	Agricultura, ganadería, caza y silvicultura	San Felipe	Regador de la agricultura familiar campesina

Valparaíso	Agricultura, ganadería, caza y silvicultura	Santa María	Operador de packing
Valparaíso	Agricultura, ganadería, caza y silvicultura	Santa María	Regador de la agricultura familiar campesina
Valparaíso	Agricultura, ganadería, caza y silvicultura	Viña del Mar	Operario aplicador de agroquímicos
Valparaíso	Comercio al por mayor y al por menor	Cabildo	Atención a clientes
Valparaíso	Comercio al por mayor y al por menor	Cabildo	Auxiliar de aseo
Valparaíso	Comercio al por mayor y al por menor	Cabildo	Guardia de seguridad privada
Valparaíso	Comercio al por mayor y al por menor	Cabildo	Manipulador de alimentos
Valparaíso	Comercio al por mayor y al por menor	Cabildo	Operario de artefactos de gas
Valparaíso	Comercio al por mayor y al por menor	Cabildo	Vendedor
Valparaíso	Comercio al por mayor y al por menor	Casablanca	Bodeguero
Valparaíso	Comercio al por mayor y al por menor	Casablanca	Manipulador de alimentos
Valparaíso	Comercio al por mayor y al por menor	Catemu	Guardia de seguridad privada
Valparaíso	Comercio al por mayor y al por menor	Catemu	Manipulador de alimentos
Valparaíso	Comercio al por mayor y al por menor	El Quisco	Bodeguero
Valparaíso	Comercio al por mayor y al por menor	El Tabo	Cajero
Valparaíso	Comercio al por mayor y al por menor	El Tabo	Guardia de seguridad privada
Valparaíso	Comercio al por mayor y al por menor	Isla de Pascua	Asistente administrativo contable
Valparaíso	Comercio al por mayor y al por menor	Isla de Pascua	Atención a clientes
Valparaíso	Comercio al por mayor y al por menor	Isla de Pascua	Manipulador de alimentos
Valparaíso	Comercio al por mayor y al por menor	La Calera	Auxiliar de aseo
Valparaíso	Comercio al por mayor y al por menor	La Calera	Guardia de seguridad privada
Valparaíso	Comercio al por mayor y al por menor	La Calera	Jardinero
Valparaíso	Comercio al por mayor y al por menor	La Calera	Operador de torno convencional
Valparaíso	Comercio al por mayor y al por menor	La Calera	Supervisor de ventas del retail

Valparaíso	Comercio al por mayor y al por menor	La Ligua	Asistente administrativo contable
Valparaíso	Comercio al por mayor y al por menor	La Ligua	Asistente servicio atención a clientes del retail
Valparaíso	Comercio al por mayor y al por menor	La Ligua	Atención a clientes
Valparaíso	Comercio al por mayor y al por menor	La Ligua	Ayudante de pastelero
Valparaíso	Comercio al por mayor y al por menor	La Ligua	Ayudante panadero
Valparaíso	Comercio al por mayor y al por menor	La Ligua	Bodeguero
Valparaíso	Comercio al por mayor y al por menor	La Ligua	Cajero
Valparaíso	Comercio al por mayor y al por menor	La Ligua	Conductor clase B
Valparaíso	Comercio al por mayor y al por menor	La Ligua	Conductor profesional A2
Valparaíso	Comercio al por mayor y al por menor	La Ligua	Conductor profesional A3
Valparaíso	Comercio al por mayor y al por menor	La Ligua	Conductor Profesional A5
Valparaíso	Comercio al por mayor y al por menor	La Ligua	Confeccionista textil
Valparaíso	Comercio al por mayor y al por menor	La Ligua	Guardia de seguridad privada
Valparaíso	Comercio al por mayor y al por menor	La Ligua	Instalador de corrientes débiles
Valparaíso	Comercio al por mayor y al por menor	La Ligua	Reponedor de abarrotes / Reponedor ordenador
Valparaíso	Comercio al por mayor y al por menor	Limache	Asistente administrativo
Valparaíso	Comercio al por mayor y al por menor	Limache	Atención a clientes
Valparaíso	Comercio al por mayor y al por menor	Limache	Auxiliar de aseo
Valparaíso	Comercio al por mayor y al por menor	Limache	Ayudante de pastelero
Valparaíso	Comercio al por mayor y al por menor	Limache	Ayudante panadero
Valparaíso	Comercio al por mayor y al por menor	Limache	Panificador
Valparaíso	Comercio al por mayor y al por menor	Limache	Pastelero
Valparaíso	Comercio al por mayor y al por menor	Limache	Repartidor
Valparaíso	Comercio al por mayor y al por menor	Limache	Vendedor



Valparaíso	Comercio al por mayor y al por menor	Llay Llay	Atención a clientes
Valparaíso	Comercio al por mayor y al por menor	Llay Llay	Bartender
Valparaíso	Comercio al por mayor y al por menor	Llay Llay	Manipulador de alimentos
Valparaíso	Comercio al por mayor y al por menor	Llay Llay	Panificador
Valparaíso	Comercio al por mayor y al por menor	Llay Llay	Pastelero
Valparaíso	Comercio al por mayor y al por menor	Los Andes	Asistente administrativo
Valparaíso	Comercio al por mayor y al por menor	Los Andes	Auxiliar de línea de servicios de casino
Valparaíso	Comercio al por mayor y al por menor	Los Andes	Bodeguero
Valparaíso	Comercio al por mayor y al por menor	Los Andes	Control de pérdidas
Valparaíso	Comercio al por mayor y al por menor	Los Andes	Panificador
Valparaíso	Comercio al por mayor y al por menor	Los Andes	Vendedor
Valparaíso	Comercio al por mayor y al por menor	Nogales	Reponedor de abarrotes / Reponedor ordenador
Valparaíso	Comercio al por mayor y al por menor	Olmué	Cajero
Valparaíso	Comercio al por mayor y al por menor	Olmué	Guardia de seguridad privada
Valparaíso	Comercio al por mayor y al por menor	Olmué	Reponedor de abarrotes / Reponedor ordenador
Valparaíso	Comercio al por mayor y al por menor	Olmué	Vendedor
Valparaíso	Comercio al por mayor y al por menor	Petorca	Manipulador de alimentos
Valparaíso	Comercio al por mayor y al por menor	Puchuncavi	Asistente administrativo
Valparaíso	Comercio al por mayor y al por menor	Putando	Bodeguero
Valparaíso	Comercio al por mayor y al por menor	Quillota	Auxiliar de aseo
Valparaíso	Comercio al por mayor y al por menor	Quillota	Ayudante de pastelero
Valparaíso	Comercio al por mayor y al por menor	Quillota	Bodeguero
Valparaíso	Comercio al por mayor y al por menor	Quillota	Cajero
Valparaíso	Comercio al por mayor y al por menor	Quillota	Jardinero

Valparaíso	Comercio al por mayor y al por menor	Quillota	Panificador
Valparaíso	Comercio al por mayor y al por menor	Quillota	Recepcionista
Valparaíso	Comercio al por mayor y al por menor	Quillota	Reponedor de abarrotes / Reponedor ordenador
Valparaíso	Comercio al por mayor y al por menor	Quillota	Vendedor
Valparaíso	Comercio al por mayor y al por menor	Quilpué	Armador de computadores
Valparaíso	Comercio al por mayor y al por menor	Quilpué	Bodeguero
Valparaíso	Comercio al por mayor y al por menor	Quintero	Auxiliar de bodega de retail
Valparaíso	Comercio al por mayor y al por menor	Quintero	Bodeguero
Valparaíso	Comercio al por mayor y al por menor	Quintero	Guardia de seguridad privada
Valparaíso	Comercio al por mayor y al por menor	Rinconada	Guardia de seguridad privada
Valparaíso	Comercio al por mayor y al por menor	San Antonio	Atención a clientes
Valparaíso	Comercio al por mayor y al por menor	San Antonio	Copero (steward)
Valparaíso	Comercio al por mayor y al por menor	San Antonio	Garzón
Valparaíso	Comercio al por mayor y al por menor	San Antonio	Informador turístico
Valparaíso	Comercio al por mayor y al por menor	San Antonio	Panificador
Valparaíso	Comercio al por mayor y al por menor	San Antonio	Reponedor de abarrotes / Reponedor ordenador
Valparaíso	Comercio al por mayor y al por menor	San esteban	Manipulador de alimentos
Valparaíso	Comercio al por mayor y al por menor	San Felipe	Bodeguero
Valparaíso	Comercio al por mayor y al por menor	San Felipe	Cajero
Valparaíso	Comercio al por mayor y al por menor	San Felipe	Pastelero
Valparaíso	Comercio al por mayor y al por menor	San Felipe	Vendedor
Valparaíso	Comercio al por mayor y al por menor	Valparaíso	Auxiliar de aseo
Valparaíso	Comercio al por mayor y al por menor	Valparaíso	Operario de contact center (call center)
Valparaíso	Comercio al por mayor y al por menor	Villa Alemana	Asistente administrativo

Valparaíso	Comercio al por mayor y al por menor	Villa Alemana	Asistente administrativo contable
Valparaíso	Comercio al por mayor y al por menor	Villa Alemana	Auxiliar de aseo
Valparaíso	Comercio al por mayor y al por menor	Villa Alemana	Cajero
Valparaíso	Comercio al por mayor y al por menor	Villa Alemana	Conductor profesional A2
Valparaíso	Comercio al por mayor y al por menor	Villa Alemana	Conductor profesional A3
Valparaíso	Comercio al por mayor y al por menor	Villa Alemana	Conductor Profesional A5
Valparaíso	Comercio al por mayor y al por menor	Villa Alemana	Mantenedor mecánico
Valparaíso	Comercio al por mayor y al por menor	Villa Alemana	Mecánico desabollador
Valparaíso	Comercio al por mayor y al por menor	Villa Alemana	Mecánico general
Valparaíso	Comercio al por mayor y al por menor	Viña del Mar	Asistente administrativo contable
Valparaíso	Comercio al por mayor y al por menor	Viña del Mar	Vendedor y reponedor de productos en farmacia
Valparaíso	Comercio al por mayor y al por menor	Zapallar	Manipulador de alimentos
Valparaíso	Comercio al por mayor y al por menor		Bodeguero
Valparaíso	Comercio al por mayor y al por menor		Vendedor
Valparaíso	Construcción	Algarrobo	Cajero
Valparaíso	Construcción	Algarrobo	Carpintero de obra gruesa
Valparaíso	Construcción	Algarrobo	Enfierrador
Valparaíso	Construcción	Algarrobo	Maestro general en obras menores
Valparaíso	Construcción	Algarrobo	Operario de artefactos de gas
Valparaíso	Construcción	Algarrobo	Yesero
Valparaíso	Construcción	Casablanca	Albañil
Valparaíso	Construcción	Casablanca	Carpintero de obra gruesa
Valparaíso	Construcción	Casablanca	Operario de artefactos de gas
Valparaíso	Construcción	Casablanca	Soldador
Valparaíso	Construcción	Catemu	Albañil
Valparaíso	Construcción	Catemu	Bodeguero
Valparaíso	Construcción	Catemu	Carpintero de obra gruesa
Valparaíso	Construcción	Catemu	Soldador
Valparaíso	Construcción	Con Con	Bodeguero
Valparaíso	Construcción	Con Con	Enfierrador

Valparaíso	Construcción	Con Con	Maestro cañonero
Valparaíso	Construcción	Con Con	Operador de grúa
Valparaíso	Construcción	Con Con	Operario de artefactos de gas
Valparaíso	Construcción	Con Con	Soldador
Valparaíso	Construcción	Hijuelas	Albañil
Valparaíso	Construcción	Hijuelas	Operario de artefactos de gas
Valparaíso	Construcción	Hijuelas	Soldador
Valparaíso	Construcción	Hijuelas	Yesero
Valparaíso	Construcción	Isla de Pascua	Artesano en muebles de madera
Valparaíso	Construcción	Isla de Pascua	Capataz
Valparaíso	Construcción	Isla de Pascua	Instalador de corrientes débiles
Valparaíso	Construcción	Isla de Pascua	Instalador de revestimiento
Valparaíso	Construcción	Isla de Pascua	Maestro general en obras menores
Valparaíso	Construcción	Isla de Pascua	Operario de artefactos de gas
Valparaíso	Construcción	La Calera	Albañil
Valparaíso	Construcción	La Calera	Asistente administrativo
Valparaíso	Construcción	La Calera	Carpintero de obra gruesa
Valparaíso	Construcción	La Calera	Enfierrador
Valparaíso	Construcción	La Calera	Instalador de corrientes débiles
Valparaíso	Construcción	La Calera	Mecánico general
Valparaíso	Construcción	La Calera	Operador de calderas
Valparaíso	Construcción	La Calera	Operador de fresadora convencional
Valparaíso	Construcción	La Calera	Operario de artefactos de gas
Valparaíso	Construcción	La Calera	Pintor
Valparaíso	Construcción	La Calera	Soldador
Valparaíso	Construcción	La Calera	Vendedor
Valparaíso	Construcción	La Ligua	Carpintero de obra gruesa
Valparaíso	Construcción	La Ligua	Montajista de sistemas solares fotovoltaicos
Valparaíso	Construcción	La Ligua	Rigger
Valparaíso	Construcción	Limache	Albañil
Valparaíso	Construcción	Limache	Andamiero
Valparaíso	Construcción	Limache	Conductor Profesional A5
Valparaíso	Construcción	Limache	Instalador de revestimiento
Valparaíso	Construcción	Limache	Operador de grúa
Valparaíso	Construcción	Limache	Soldador
Valparaíso	Construcción	Llay Llay	Albañil
Valparaíso	Construcción	Llay Llay	Carpintero de obra gruesa
Valparaíso	Construcción	Llay Llay	Conductor Profesional A5

Valparaíso	Construcción	Llay Llay	Operador de grúa
Valparaíso	Construcción	Llay Llay	Soldador
Valparaíso	Construcción	Los Andes	Albañil
Valparaíso	Construcción	Los Andes	Bodeguero
Valparaíso	Construcción	Los Andes	Carpintero de obra gruesa
Valparaíso	Construcción	Nogales	Albañil
Valparaíso	Construcción	Nogales	Maestro general en obras menores
Valparaíso	Construcción	Nogales	Soldador
Valparaíso	Construcción	Olmué	Bodeguero
Valparaíso	Construcción	Olmué	Mucama
Valparaíso	Construcción	Panquehue	Bodeguero
Valparaíso	Construcción	Puchuncavi	Albañil
Valparaíso	Construcción	Puchuncavi	Carpintero de obra gruesa
Valparaíso	Construcción	Puchuncavi	Instalador de corrientes débiles
Valparaíso	Construcción	Puchuncavi	Soldador
Valparaíso	Construcción	Quilpué	Albañil
Valparaíso	Construcción	Quilpué	Carpintero de obra gruesa
Valparaíso	Construcción	Quilpué	Carpintero metálico
Valparaíso	Construcción	Quilpué	Instalador de corrientes débiles
Valparaíso	Construcción	Quilpué	Operario de artefactos de gas
Valparaíso	Construcción	Quilpué	Pintor
Valparaíso	Construcción	Quilpué	Soldador
Valparaíso	Construcción	Quintero	Carpintero de obra gruesa
Valparaíso	Construcción	Quintero	Instalador de corrientes débiles
Valparaíso	Construcción	Quintero	Pañolero
Valparaíso	Construcción	Quintero	Soldador
Valparaíso	Construcción	Rinconada	Operador de cargador frontal
Valparaíso	Construcción	San Antonio	Albañil
Valparaíso	Construcción	San Antonio	Bodeguero
Valparaíso	Construcción	San Antonio	Capataz
Valparaíso	Construcción	San Antonio	Carpintero de obra gruesa
Valparaíso	Construcción	San Antonio	Carpintero metálico
Valparaíso	Construcción	San Antonio	Guardia de seguridad privada
Valparaíso	Construcción	San Antonio	Instalador de corrientes débiles
Valparaíso	Construcción	San Antonio	Instalador de revestimiento
Valparaíso	Construcción	San Antonio	Operario de artefactos de gas
Valparaíso	Construcción	San Antonio	Pintor
Valparaíso	Construcción	San Antonio	Rigger

Valparaíso	Construcción	San Antonio	Yesero
Valparaíso	Construcción	San esteban	Asistente de mantenedor eléctrico
Valparaíso	Construcción	San Felipe	Operador de grúa
Valparaíso	Construcción	Santa María	Operario de artefactos de gas
Valparaíso	Construcción	Santa María	Soldador
Valparaíso	Construcción	Santo Domingo	Carpintero de obra gruesa
Valparaíso	Construcción	Santo Domingo	Instalador de revestimiento
Valparaíso	Construcción	Santo Domingo	Operario de artefactos de gas
Valparaíso	Construcción	Valparaíso	Guardia de seguridad privada
Valparaíso	Construcción	Villa Alemana	Albañil
Valparaíso	Construcción	Villa Alemana	Bodeguero
Valparaíso	Construcción	Villa Alemana	Capataz
Valparaíso	Construcción	Villa Alemana	Carpintero de obra gruesa
Valparaíso	Construcción	Villa Alemana	Enfierrador
Valparaíso	Construcción	Villa Alemana	Maestro general en obras menores
Valparaíso	Construcción	Villa Alemana	Pintor
Valparaíso	Construcción	Villa Alemana	Yesero
Valparaíso	Construcción	Viña del Mar	Guardia de seguridad privada
Valparaíso	Construcción	Viña del Mar	Instalador de corrientes débiles
Valparaíso	Construcción	Viña del Mar	Soldador
Valparaíso	Construcción	Zapallar	Maestro general en obras menores
Valparaíso	Construcción	Zapallar	Operario de artefactos de gas
Valparaíso	Enseñanza	Isla de Pascua	Idioma rapa nui
Valparaíso	Explotación de minas y canteras	Cabildo	Asistente de mantenedor eléctrico
Valparaíso	Explotación de minas y canteras	Cabildo	Instalador y mantenedor de sistemas de climatización industrial
Valparaíso	Explotación de minas y canteras	Cabildo	Mantenedor eléctrico base general
Valparaíso	Explotación de minas y canteras	Cabildo	Mantenedor mecánico base planta
Valparaíso	Explotación de minas y canteras	Cabildo	Operador de torno convencional
Valparaíso	Explotación de minas y canteras	Cabildo	Soldador
Valparaíso	Explotación de minas y canteras	Casablanca	Conductor de sustancias peligrosas
Valparaíso	Explotación de minas y canteras	Catemu	Operación de equipos planta concentradora
Valparaíso	Explotación de minas y canteras	Llay Llay	Operador de horno de fusión

Valparaíso	Explotación de minas y canteras	Llay Llay	Operador de horno flash
Valparaíso	Explotación de minas y canteras	Los Andes	Mantenedor mecánico base planta
Valparaíso	Explotación de minas y canteras	San Esteban	Mantenedor mecánico base planta
Valparaíso	Explotación de minas y canteras	San Esteban	Operador de cargador frontal
Valparaíso	Explotación de minas y canteras	San Felipe	Mantenedor electromecánico
Valparaíso	Hogares privados con servicio doméstico	Algarrobo	Trabajadora de casa particular
Valparaíso	Hogares privados con servicio doméstico	El Quisco	Trabajadora de casa particular
Valparaíso	Hogares privados con servicio doméstico	El Tabo	Mucama
Valparaíso	Hogares privados con servicio doméstico	Limache	Guardia de seguridad privada
Valparaíso	Hogares privados con servicio doméstico	Llay Llay	Trabajadora de casa particular
Valparaíso	Hogares privados con servicio doméstico	Los Andes	Trabajadora de casa particular
Valparaíso	Hogares privados con servicio doméstico	Olmué	Trabajadora de casa particular
Valparaíso	Hogares privados con servicio doméstico	Puchuncavi	Peluquero
Valparaíso	Hogares privados con servicio doméstico	Quillota	Trabajadora de casa particular
Valparaíso	Hogares privados con servicio doméstico	Quilpué	Trabajadora de casa particular
Valparaíso	Hogares privados con servicio doméstico	San Felipe	Trabajadora de casa particular
Valparaíso	Hogares privados con servicio doméstico	Santo Domingo	Trabajadora de casa particular
Valparaíso	Hogares privados con servicio doméstico	Viña del Mar	Conserje
Valparaíso	Hogares privados con servicio doméstico	Viña del Mar	Trabajadora de casa particular
Valparaíso	Hogares privados con servicio doméstico	Zapallar	Trabajadora de casa particular
Valparaíso	Hoteles y restaurantes	Algarrobo	Banquetero
Valparaíso	Hoteles y restaurantes	Algarrobo	Garzón
Valparaíso	Hoteles y restaurantes	Algarrobo	Mucama
Valparaíso	Hoteles y restaurantes	Calle Larga	Guardia de seguridad privada
Valparaíso	Hoteles y restaurantes	Casablanca	Ayudante de cocina
Valparaíso	Hoteles y restaurantes	Casablanca	Garzón
Valparaíso	Hoteles y restaurantes	El Quisco	Bartender

Valparaíso	Hoteles y restaurantes	El Quisco	Garzón
Valparaíso	Hoteles y restaurantes	El Quisco	Maestro de cocina
Valparaíso	Hoteles y restaurantes	El Tabo	Garzón
Valparaíso	Hoteles y restaurantes	El Tabo	Maestro de cocina
Valparaíso	Hoteles y restaurantes	El Tabo	Pastelero
Valparaíso	Hoteles y restaurantes	Hijuelas	Maestro sandwichero
Valparaíso	Hoteles y restaurantes	Isla de Pascua	Informador turístico
Valparaíso	Hoteles y restaurantes	Limache	Bartender
Valparaíso	Hoteles y restaurantes	Limache	Garzón
Valparaíso	Hoteles y restaurantes	Limache	Maestro de cocina
Valparaíso	Hoteles y restaurantes	Limache	Manipulador de alimentos
Valparaíso	Hoteles y restaurantes	Limache	Mucama
Valparaíso	Hoteles y restaurantes	Los Andes	Ayudante de cocina
Valparaíso	Hoteles y restaurantes	Los Andes	Guardia de seguridad privada
Valparaíso	Hoteles y restaurantes	Olmué	Ayudante de cocina
Valparaíso	Hoteles y restaurantes	Olmué	Garzón
Valparaíso	Hoteles y restaurantes	Puchuncavi	Guardia de seguridad privada
Valparaíso	Hoteles y restaurantes	Puchuncavi	Pastelero
Valparaíso	Hoteles y restaurantes	Quillota	Ayudante de cocina
Valparaíso	Hoteles y restaurantes	Quillota	Garzón
Valparaíso	Hoteles y restaurantes	Quillota	Maestro sandwichero
Valparaíso	Hoteles y restaurantes	Quillota	Manipulador de alimentos
Valparaíso	Hoteles y restaurantes	Quilpué	Auxiliar de aseo
Valparaíso	Hoteles y restaurantes	Quilpué	Manipulador de alimentos
Valparaíso	Hoteles y restaurantes	Quintero	Guardia de seguridad privada
Valparaíso	Hoteles y restaurantes	Rinconada	Mucama
Valparaíso	Hoteles y restaurantes	Rinconada	Recepcionista
Valparaíso	Hoteles y restaurantes	San esteban	Guardia de seguridad privada
Valparaíso	Hoteles y restaurantes	San esteban	Maestro de cocina
Valparaíso	Hoteles y restaurantes	San Felipe	Maestro de cocina
Valparaíso	Hoteles y restaurantes	San Felipe	Manipulador de alimentos
Valparaíso	Hoteles y restaurantes	Valparaíso	Recepcionista
Valparaíso	Hoteles y restaurantes	Villa Alemana	Manipulador de alimentos
Valparaíso	Hoteles y restaurantes	Viña del Mar	Auxiliar de aseo
Valparaíso	Hoteles y restaurantes	Viña del Mar	Jardinero
Valparaíso	Hoteles y restaurantes	Viña del Mar	Mucama
Valparaíso	Hoteles y restaurantes		Ayudante de cocina



Valparaíso	Industrias manufactureras metálica	La Calera	Operador de rectificado
Valparaíso	Industrias manufactureras metálica	Olmué	Soldador
Valparaíso	Industrias manufactureras metálica	Quillota	Soldador
Valparaíso	Industrias manufactureras metálica	San Felipe	Mantenedor mecánico
Valparaíso	Industrias manufactureras metálica	San Felipe	Mecánico general
Valparaíso	Industrias manufactureras no metálica	Casablanca	Operador de envasado de líquidos y semilíquidos
Valparaíso	Industrias manufactureras no metálica	Llay Llay	Operador de embalaje de botellas
Valparaíso	Industrias manufactureras no metálica	Llay Llay	Operador de línea envasadora de botellas de vidrio
Valparaíso	Industrias manufactureras no metálica	Panquehue	Bodeguero
Valparaíso	Industrias manufactureras no metálica	Panquehue	Operador de línea envasadora de botellas de vidrio
Valparaíso	Industrias manufactureras no metálica	San Felipe	Asistente administrativo
Valparaíso	Industrias manufactureras no metálica	San Felipe	Instalador de corrientes débiles
Valparaíso	Otras actividades de servicios comunitarios, sociales y personales	Isla de Pascua	Peluquero
Valparaíso	Pesca	Isla de Pascua	Patrón de embarcaciones
Valparaíso	Servicios sociales y de salud	Isla de Pascua	Cuidador primario
Valparaíso	Servicios sociales y de salud	Olmué	Cuidador primario
Valparaíso	Servicios sociales y de salud	Quillota	Cuidador primario
Valparaíso	Servicios sociales y de salud	Quilpué	Cuidador primario

Valparaíso	Servicios sociales y de salud	Quintero	Cuidador primario
Valparaíso	Servicios sociales y de salud	Viña del Mar	Cuidador primario
Valparaíso	Suministro de electricidad, gas y agua	Cabildo	Instalador eléctrico clase D
Valparaíso	Suministro de electricidad, gas y agua	La Ligua	Montajista de sistemas solares fotovoltaicos
Valparaíso	Suministro de electricidad, gas y agua	La Ligua	Operador de planta desalinizadora
Valparaíso	Transporte, almacenamiento y comunicaciones	Casablanca	Conductor profesional A2
Valparaíso	Transporte, almacenamiento y comunicaciones	Casablanca	Conductor profesional A3
Valparaíso	Transporte, almacenamiento y comunicaciones	Casablanca	Conductor Profesional A5
Valparaíso	Transporte, almacenamiento y comunicaciones	Casablanca	Movilizador / Tarjador / Oficinista portuario
Valparaíso	Transporte, almacenamiento y comunicaciones	Casablanca	Operador de grúa
Valparaíso	Transporte, almacenamiento y comunicaciones	Casablanca	Operador de grúa portacontenedor
Valparaíso	Transporte, almacenamiento y comunicaciones	Catemu	Conductor profesional A2
Valparaíso	Transporte, almacenamiento y comunicaciones	Catemu	Conductor profesional A3
Valparaíso	Transporte, almacenamiento y comunicaciones	Catemu	Conductor Profesional A5
Valparaíso	Transporte, almacenamiento y comunicaciones	Con Con	Rigger
Valparaíso	Transporte, almacenamiento y comunicaciones	Isla de Pascua	Mecánico automotriz
Valparaíso	Transporte, almacenamiento y comunicaciones	Isla de Pascua	Mecánico general
Valparaíso	Transporte, almacenamiento y comunicaciones	Llay Llay	Conductor profesional A2

Valparaíso	Transporte, almacenamiento y comunicaciones	Olmué	Conductor profesional A2
Valparaíso	Transporte, almacenamiento y comunicaciones	Olmué	Conductor profesional A3
Valparaíso	Transporte, almacenamiento y comunicaciones	Olmué	Conductor Profesional A5
Valparaíso	Transporte, almacenamiento y comunicaciones	Olmué	Operador de grúa
Valparaíso	Transporte, almacenamiento y comunicaciones	Puchuncavi	Conductor clase B
Valparaíso	Transporte, almacenamiento y comunicaciones	Puchuncavi	Conductor profesional A2
Valparaíso	Transporte, almacenamiento y comunicaciones	Puchuncavi	Conductor profesional A3
Valparaíso	Transporte, almacenamiento y comunicaciones	Puchuncavi	Operador de fresadora convencional
Valparaíso	Transporte, almacenamiento y comunicaciones	Puchuncavi	Operador de grúa
Valparaíso	Transporte, almacenamiento y comunicaciones	Quilpué	Conductor profesional A2
Valparaíso	Transporte, almacenamiento y comunicaciones	Quilpué	Conductor profesional A3
Valparaíso	Transporte, almacenamiento y comunicaciones	Quilpué	Conductor Profesional A5
Valparaíso	Transporte, almacenamiento y comunicaciones	Quintero	Conductor clase B
Valparaíso	Transporte, almacenamiento y comunicaciones	Quintero	Conductor profesional A3
Valparaíso	Transporte, almacenamiento y comunicaciones	Quintero	Conductor Profesional A5
Valparaíso	Transporte, almacenamiento y comunicaciones	Quintero	Internador / Tarjador / Oficinista portuario

Valparaíso	Transporte, almacenamiento y comunicaciones	Quintero	Oficinista portuario
Valparaíso	Transporte, almacenamiento y comunicaciones	Quintero	Operador de cargador frontal
Valparaíso	Transporte, almacenamiento y comunicaciones	Quintero	Operador de grúa
Valparaíso	Transporte, almacenamiento y comunicaciones	Quintero	Operador de grúa portacontenedor
Valparaíso	Transporte, almacenamiento y comunicaciones	Quintero	Portalonero
Valparaíso	Transporte, almacenamiento y comunicaciones	Rinconada	Conductor profesional A2
Valparaíso	Transporte, almacenamiento y comunicaciones	Rinconada	Conductor profesional A3
Valparaíso	Transporte, almacenamiento y comunicaciones	Rinconada	Conductor Profesional A5
Valparaíso	Transporte, almacenamiento y comunicaciones	San Antonio	Conductor profesional A2
Valparaíso	Transporte, almacenamiento y comunicaciones	San Antonio	Conductor profesional A3
Valparaíso	Transporte, almacenamiento y comunicaciones	San Antonio	Conductor Profesional A5
Valparaíso	Transporte, almacenamiento y comunicaciones	San Antonio	Mecánica inyección electrónica
Valparaíso	Transporte, almacenamiento y comunicaciones	San Antonio	Mecánico automotriz
Valparaíso	Transporte, almacenamiento y comunicaciones	San esteban	Conductor profesional A2
Valparaíso	Transporte, almacenamiento y comunicaciones	San esteban	Conductor profesional A3
Valparaíso	Transporte, almacenamiento y comunicaciones	San esteban	Conductor Profesional A5

Valparaíso	Transporte, almacenamiento y comunicaciones	San Felipe	Conductor profesional A2
Valparaíso	Transporte, almacenamiento y comunicaciones	Valparaíso	Bodeguero
Valparaíso	Transporte, almacenamiento y comunicaciones	Valparaíso	Conductor Profesional A5
Valparaíso	Transporte, almacenamiento y comunicaciones	Valparaíso	Internador / Tarjador / Oficinista portuario
Valparaíso	Transporte, almacenamiento y comunicaciones	Valparaíso	Mantenedor electromecánico
Valparaíso	Transporte, almacenamiento y comunicaciones	Valparaíso	Movilizador / Tarjador / Oficinista portuario
Valparaíso	Transporte, almacenamiento y comunicaciones	Valparaíso	Operador de grúa
Valparaíso	Transporte, almacenamiento y comunicaciones	Valparaíso	Operador de grúa RTG
Valparaíso	Transporte, almacenamiento y comunicaciones	Villa Alemana	Auxiliar de bodega de retail
Valparaíso	Transporte, almacenamiento y comunicaciones	Villa Alemana	Operador de grúa
Valparaíso	Transporte, almacenamiento y comunicaciones	Viña del Mar	Operador de grúa