



Informe final proceso de levantamiento de demandas laborales regional

V Región de Valparaíso



DIRECCIÓN REGIONAL DE VALPARAÍSO Y UNIDAD DE ESTUDIOS
SERVICIO NACIONAL DE CAPACITACIÓN Y EMPLEO

2016

Índice

Introducción	3
Capítulo n°1: Descripción del proceso de Levantamiento de Demandas Laborales (LDL)	4
1.1 Objetivos del proceso LDL.....	4
1.2 Metodología.....	4
Capítulo n°2: Marco estadístico para el levantamiento de demandas laborales	9
2.1 Contexto laboral, región de la Valparaíso	9
2.2 Situación ocupacional regional por nivel educacional	10
2.3 Estadísticas sectoriales, región de Valparaíso.....	11
Capítulo n°3: “Resultados regionales de Levantamiento de Demandas del Mercado Laboral” ...	15
3.1 Priorización regional de los sectores.....	15
3.2 Mecanismos de levantamiento de información	16
3.4 Resultados encuestas a empresas.....	29
3.5 Matriz de ocupaciones levantadas en el proceso	37

Introducción

El Levantamiento de Demandas Laborales (LDL), es un proceso estandarizado que tiene por objetivo dar cuenta de las ocupaciones críticas más demandas por los distintos sectores productivos y territorios presentes en todo el país, en función de entregar información al Servicio Nacional de Capacitación y Empleo, SENCE, para la toma de decisiones relativas a la parrilla de cursos para cada uno de los programas del año 2017. De esta forma, se busca entregar pertinencia a dichos cursos a partir de las demandas de las empresas, lo que puede facilitar, posterior a la capacitación, la colocación efectiva de los usuarios. Por otra parte, el levantamiento también puede orientar las decisiones del Servicio vinculadas al diseño y desarrollo de Planes Formativos.

En este sentido, el Levantamiento de Demandas Laborales, constituye una estrategia para que cada una de las Direcciones Regionales del país puedan priorizar los principales sectores productivos y territorios en los cuales se deben focalizar los programas de SENCE.

Es para esto que durante los últimos años se ha implementado en cada una de las regiones del país este Levantamiento de Demandas Laborales, con el propósito de identificar las principales demandas laborales orientadas al público objetivo de SENCE a través de distintas metodologías diseñadas por la Unidad de Estudios, tales como entrevistas, mesas de trabajo, encuestas y fichas OMIL, aplicables a representantes de empresas de distintos tamaños y rubros, además de organismos públicos, organizaciones gremiales, organizaciones sociales, agrupaciones de microempresarios y trabajadores. Es relevante mencionar que éstos instrumentos no permiten que la información levantada sea representativa ni a nivel de sectores productivos ni a nivel de territorio.

Este informe final de Levantamiento de Demandas Laborales, presenta y analiza toda la información recogida durante este 2016 por la Dirección Regional, a través de la aplicación de toda la metodología disponible. En ese sentido, el documento está separado en tres capítulos principales, el primero donde se presentan los objetivos y la metodología del levantamiento, un segundo capítulo donde se entrega información estadística del mercado laboral en la región, lo que fundamenta en buena parte la priorización de sectores productivos donde se focalizó el proceso. Por último, un tercer capítulo donde se reflejan los principales resultados del LDL en la región, un análisis de algunos de los sectores priorizados y la matriz final de levantamiento, donde se expresa el total de ocupaciones levantadas por la Dirección Regional.

Capítulo n°1: Descripción del proceso de Levantamiento de Demandas Laborales (LDL).

1.1 Objetivos del proceso LDL

Objetivo general:

Identificar las ocupaciones laborales, con mayor demanda de mano de obra, que permitan orientar la oferta formativa de SENCE, con el objetivo de desarrollar las competencias requeridas para ingresar al mundo laboral y/o fortalecer habilidades de los trabajadores/as dependientes, independientes y microempresarios/as.

Objetivos específicos:

- a. Implementar una metodología de levantamiento de demandas del mercado laboral por los equipos regionales.
- b. Fortalecer el rol de los equipos regionales como referentes técnicos de capacitación a nivel territorial.
- c. Incrementar sinergia de las estrategias de gobierno para el desarrollo de capital humano, a través de la coordinación intersectorial a nivel territorial.

1.2 Metodología

Para el levantamiento de demandas laborales se propuso la implementación de una metodología, que permitirá cumplir con los objetivos del proceso, cuyo producto final corresponde al listado de **ocupaciones demandadas por sector productivo y comuna en la región**. De esta manera los instrumentos propuestos tienen una aplicación lógica de acuerdo al modelo metodológico a implementar.

I. Estrategia de levantamiento

La estrategia de levantamiento propuesta consideró una primera etapa de generación de insumos por medio de la aplicación de encuestas y entrevistas, focalizadas en los sectores productivos priorizados en la región, lo que permitirá obtener un primer levantamiento de ocupaciones demandadas. Con ese primer nivel de información se procedió a la realización de la segunda etapa del proceso de levantamiento de información, que considera la validación de las demandas ya detectadas por medio de la realización de mesas sectoriales, o bien encuentros sectoriales regionales, que permiten entregarle una mayor representatividad a las demandadas detectadas. Asimismo, estos últimos instrumentos no solo permitieron validar información, sino que también

detectar nuevas demandas. Fue de vital importancia que en las mesas sectoriales o en los encuentros regionales los participantes sean personas con un alto manejo de información del sector que representa y que idealmente tomen decisiones. Cabe señalar, que en los casos donde no se pudieron llevar a cabo mesas sectoriales, producto de causas como la escases de empresas o distancias territoriales, las Direcciones Regionales pudieron reemplazar estas actividades por la aplicación de entrevistas a empresas.

Luego de desarrollar las etapas de levantamiento de información, se procedió a sistematizar y analizar las demandas y contextos de los sectores productivos, para de ese modo generar la matriz de ocupaciones, que reflejen de forma pertinente las necesidades de los sectores.

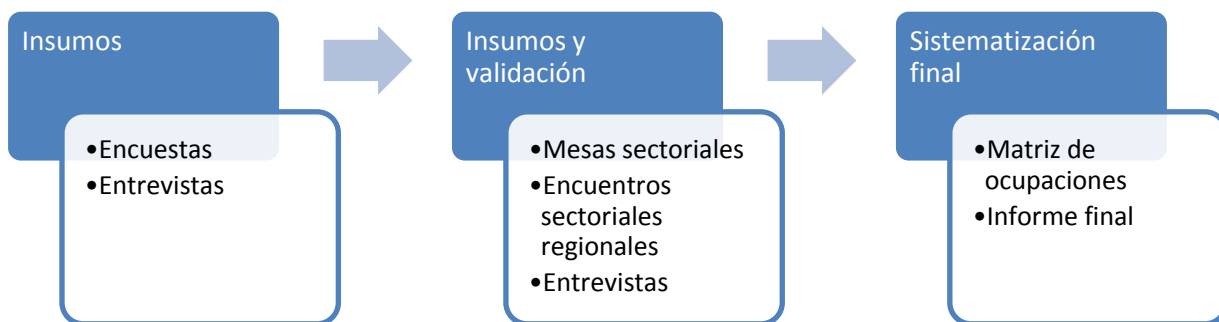

Es importante tener en consideración que bajo esta modalidad de levantamiento las encuestas no fueron en sí mismo un instrumento suficiente para la construcción de la matriz de ocupaciones regional, si no que constituyen una primera herramienta de recolección de datos de ocupaciones requeridas. Lo anterior producto de no contar aún con marcos muestrales de empresas que permitan levantar información cuantitativa y representativa. De ese modo los resultados de las encuestas fueron sistematizados, para luego realizar instancias de mayor convocatoria que permitan la discusión de la información recogida y levantar nuevas necesidades, dando validez a la demanda regional agregada.

II. Aspectos relevantes

A partir del modelo de levantamiento de información anteriormente descrito, y los instrumentos a emplearse, se describen algunas consideraciones que estuvieron presentes en el proceso de levantamiento de demanda, éstos son:

- ✓ El proceso de levantamiento consideró a todas las provincias de la región, pudiendo existir excepciones cuando éstas se encuentre justificadas por imposibilidad de desarrollar cursos en esas zonas.
- ✓ Las empresas son el actor fundamental en el levantamiento de información, donde éste debe estar presente como actor informante en todos los sectores productivos priorizados.
- ✓ Los proveedores de capacitación pueden constituirse como un informante solo a través de la participación dentro de mesas sectoriales o encuentros regionales, no lo serán en la medida que se le apliquen entrevistas individuales.
- ✓ Se promueve que el proceso debe ser implementado por un equipo multidisciplinario en la región, de modo que la temática se instale de manera transversal, y los insumos que se generen sean pertinentes y de utilidad para todos los instrumentos de capacitación del servicio.

III. Instrumentos de LDL

a. Encuestas

Este instrumento es de aplicación individual y donde los ámbitos de consulta están delimitados, propiciando una aplicación rápida y directa. Se aplican encuestas que recojan las demandas de ocupación en las empresas consultadas.

La aplicación en el territorio estuvo a cargo de cada región, en función de las actividades que cada dirección realice, como encuentros masivos y/o visitas de gestores territoriales.

Finalmente, la Unidad de Estudios sistematizó los datos recogidos mediante esta metodología.

Es importante mencionar que la información levantada por medio de este instrumento, se utilizó solo como insumo para el desarrollo de mesas sectoriales o encuentros sectoriales, y no se consideró como un insumo directo en la detección de ocupaciones demandadas y por tanto en completar la matriz.

b. Entrevistas

Corresponde a un instrumento de aplicación individual, es decir donde participe el entrevistador SENCE más un actor informante. La aplicación de este instrumento a diferencia de la encuesta permitió levantar información en mayor profundidad relativa a las demandas ocupacionales de los

sectores productivos, lo que genera un buen complemento con lo que se pueda levantar por medio de las encuestas.

Se efectuaron entrevistas individuales a actores relevantes de un sector productivo o representante de organizaciones de microempresarios o instituciones públicas. Fue clave que las direcciones regionales, buscando más representatividad, realizaron varias entrevistas individuales por sector y a empresas u organizaciones diferentes.

De esta manera, el perfil mínimo del entrevistado respondió a los siguientes requisitos:

- ✓ Actores conocedores del sector productivo.
- ✓ Representantes de empresas de distintos tamaños.
- ✓ Organizaciones gremiales.
- ✓ Representantes de instituciones públicas afines al sector productivo.
- ✓ Representantes de trabajadores.

c. Mesas sectoriales

Ésta técnica facilita la generación de ideas y el análisis grupal de la temática en cuestión. Es útil para las situaciones en que las opiniones individuales deber ser combinadas para llegar a decisiones las cuales no pueden o no conviene que sean tomadas por una sola persona. La técnica asegura que todos tengan la oportunidad de expresar sus ideas y que la fase de recolección de datos, generación de ideas y la fase de evaluación estén separadas. Otras de sus ventajas son el favorecer la ordenación de ideas por importancia, evita el dominio de personalidades más fuertes sobres el resto, entre otras.

Es de gran relevancia que en dichas mesas no participen más de 10 personas, debido a que de superar este número baja la calidad de la información. Asimismo, el ideal es que las mesas estuvieran conformadas de la siguiente forma:

- ✓ Participantes de un solo sector productivo.
- ✓ Actores conocedores del sector productivo.
- ✓ Representantes de empresas de distintos tamaños, organizaciones gremiales y organizaciones públicas.
- ✓ Representantes de trabajadores.

d. Encuentros sectoriales

Los encuentros sectoriales tienen como objetivo el levantamiento de información y validación de demandas previamente detectadas por medio del desarrollo de distintas mesas sectoriales, donde prima el análisis conjunto, permitiendo el levantamiento de información de forma integral al considerar las visiones de todos los tipos de actores relevantes en cada sector productivo. La importancia en la realización de estas instancias es que adicional al cumplimiento del primer objetivo, permite instalar al servicio como un actor relevante en materias de capacitación y empleo en la región.

Las características que debían cumplir estos encuentros son:

- ✓ Debe estar focalizado en un 100% al proceso de levantamiento de demanda.
- ✓ La convocatoria debe considerar a la totalidad de sectores productivos priorizados por la dirección regional para este proceso, lo que podrá variar dependiendo de la provincia donde se lleve a cabo el encuentro.
- ✓ La metodología de trabajo debe considerar la conformación de mesas sectoriales, donde el análisis y levantamiento que se desarrolle será por sector productivo. Es por esto que es clave que cada mesa dentro del encuentro esté constituida solo por representantes de un sector productivo.

El éxito en la implementación en este tipo de encuentro radica en gran parte en la calidad de los informantes tanto de los sectores productivos como de otras instituciones.

Capítulo n°2: Marco estadístico para el levantamiento de demandas laborales

El presente marco descriptivo regional muestra estadísticas de los datos recolectados mensualmente en la Nueva Encuesta Nacional de Empleo (NENE) del INE. Esto permite obtener información sobre la actividad laboral regional, constituyéndose en una primera herramienta para la toma de decisión de qué sectores productivos deben ser priorizados en el levantamiento de demanda laboral en la región. Cabe mencionar que esta información es la misma que se presentó a comienzos de año para la priorización de sectores productivos donde se focalizó el LDL 2016.

2.1 Contexto laboral, región de la Valparaíso

La situación ocupacional de la región de Valparaíso en el trimestre móvil octubre, noviembre y diciembre (OND) del año 2015 muestra que la fuerza laboral alcanza las 864.199 personas, donde 807.586 corresponden a ocupados y 56.613 a desocupados, registrando aumentos de un 0,5% en la fuerza laboral y un 0,6% en los ocupados. Los desocupados bajan en un 1,6%, respecto al mismo trimestre móvil de 2014.

Tabla n°1: Situación ocupacional, trimestre móvil OND 2015, total regional

	Total Regional		Jóvenes de 18 a 29 años		Mujeres de 30 a 64 años		Personas 18 a 65 años	
	N		N	%	N	%	N	%
Población mayor de 15 años	1.491.918		324.710	22%	413.490	28%	1.128.664	76%
Fuerza Laboral	864.199		186.498	22%	264.777	31%	801.532	93%
Ocupados	807.586		159.613	20%	251.700	31%	748.408	93%
Desocupados	56.613		26.885	47%	13.077	23%	53.124	94%
Inactivos	627.719		138.212	22%	148.713	24%	327.132	52%
Menores de 15 años	366.450		-	-	-	-	-	-

Fuente: Elaboración propia a partir de Nueva Encuesta Nacional de Empleo trimestre móvil octubre, noviembre y diciembre año 2015.

Respecto a los grupos de interés de SENCE, los jóvenes de 18 a 29 años representan un 22% de la Fuerza Laboral de la región y un 20% del total regional de ocupados, mientras que las mujeres de 30 a 64 años representan un 31% en cada grupo, y las personas entre 18 y 65 años corresponden a un 93% del total regional en cada segmento. En cuanto al grupo de desocupados, los jóvenes representan un 47% de éste, las mujeres un 23% y las personas entre 18 y 65 años un 94%.

La tasa de desempleo regional muestra una disminución de 0,1 puntos porcentuales respecto al trimestre móvil OND del año 2014, alcanzando un 6,6% en 2015. Mientras que la tasa de participación regional llega al 57,9% y la tasa de ocupación al 54,1% el mismo trimestre móvil.

Gráfico n°1: Serie de tasas de desempleo, ocupación y participación 2013-2015, Total regional

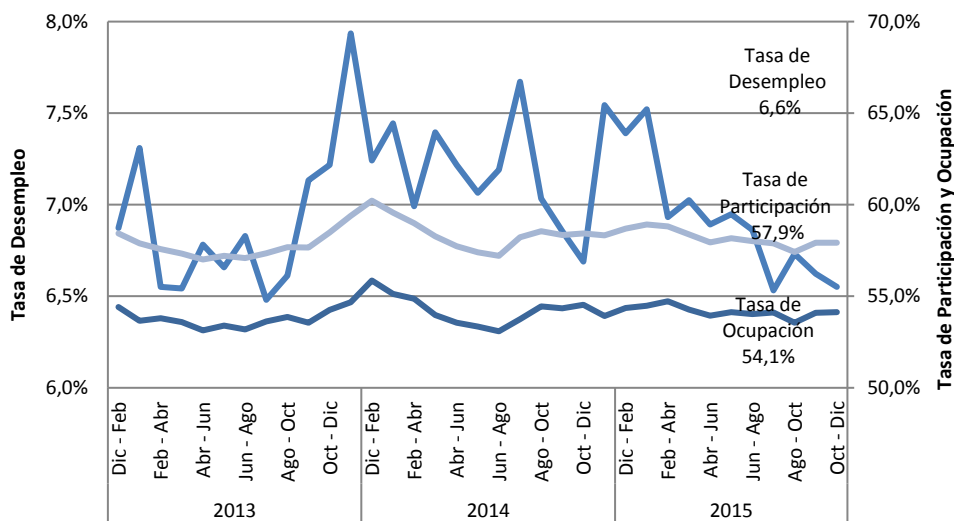

Fuente: Elaboración propia a partir de Nueva Encuesta Nacional de Empleo trimestre octubre, noviembre y diciembre año 2015.

Los grupos de interés de SENCE presentan comportamientos disimiles entre ellos en el mercado laboral. Mientras los jóvenes presentan una tasa de desempleo por sobre el total regional, alcanzando un 14,4%, las mujeres alcanzan una tasa de un 4,9%, situándose por debajo del total regional de 6,6%. Las personas entre 18 y 65 años alcanzan una tasa de desempleo de 6,6%.

En cuanto a las tasas de ocupación de estos grupos de interés se observa los jóvenes alcanzan un 49,2%, las mujeres un 60,9% y las personas entre 18 y 65 años un 66,3%, en tanto las tasas de participación alcanzan un 57,4%; 64,0% y 71% respectivamente.

2.2 Situación ocupacional regional por nivel educacional

Sobre la desagregación de la población ocupada en categorías ocupacionales y niveles de educación en el instrumento estadístico utilizado (NENE), se puede tener una aproximación mayor de la población laboral con probabilidad de participación en los programas de SENCE, por lo que consideraremos la población ocupada con educación media completa y los asalariados del sector privado, tanto dependientes como los que realizan trabajo por cuenta propia.

Según esta distribución se observa que la mayor proporción la tienen los Asalariados del sector privado, alcanzando un 60% del total de ocupados a nivel regional. Mientras que el grupo que alcanza hasta la educación media completa y corresponde a esta categoría ocupacional alcanza un 62%, lo que corresponde a 310.384 personas.

Por otra parte, la categoría ocupacional correspondiente a Cuenta propia comprende un 18% del total de ocupados regional, lo que al considerar exclusivamente el nivel educacional mencionado anteriormente corresponde a un 22 % del total de ocupados por cuenta propia, equivalente a 108.282 personas.

Gráfico n°2: Categoría Ocupacional por nivel educacional, Trimestre móvil OND 2015, total regional

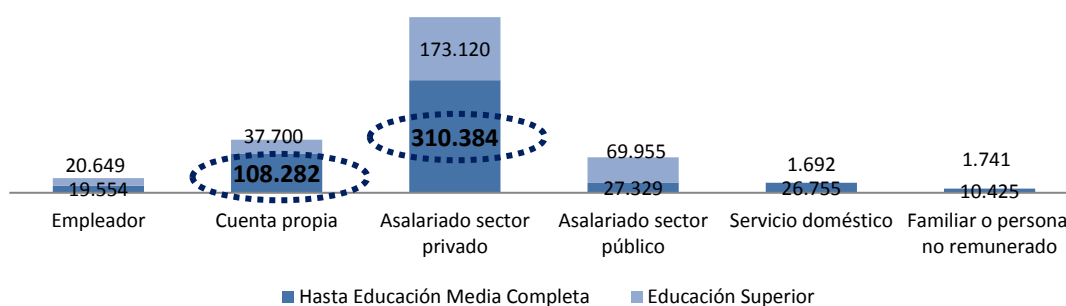

Fuente: Elaboración propia a partir de Nueva Encuesta Nacional de Empleo trimestre móvil octubre, noviembre y diciembre del año 2015.

2.3 Estadísticas sectoriales, región de Valparaíso

El objetivo de este apartado es entregar información estadística relevante sobre el mercado laboral por sectores de actividad económica. Para llevar a cabo el análisis se utilizarán las estadísticas laborales sectoriales, que entrega la Nueva Encuesta Nacional de Empleo (NENE) del INE de los últimos tres años (serie 2013-2015).

A continuación, se presentan los sectores que generan empleo en la región, focalizado en el **trabajador dependiente del sector privado¹ y aquellos que presentan un nivel educacional de hasta enseñanza media completa**. Este segmento de personas ocupadas representa un 38% del total del empleo regional en promedio para los años de análisis, lo que corresponde a 310.384 personas en promedio para los últimos 3 años.

¹ Trabajo dependiente del sector privado o Asalariados del sector privado

Además, se releva el **trabajo por cuenta propia, para aquellas y de nivel educacional de hasta enseñanza media completa** orientado al empleo generado mediante emprendimientos. Este segmento de personas ocupadas representa un 13% del total del empleo regional en promedio para los años de análisis, lo que corresponde a 108.282 personas en promedio para los últimos 3 años.

Tabla n°2: Ocupados dependientes del sector privado y cuenta propia, con nivel educacional hasta enseñanza media completa, por sector de actividad económica, serie 2013-2015

Sector de Actividad Económica	Asalariado sector privado			Cuenta propia		
	Promedio		Variación	Promedio		Variación
	2013-2015		2013-2015	2013-2015		2013-2015
	Ocupados	%	%	Ocupados	%	%
Agricultura, ganadería, caza y silvicultura	38.702	12,9%	4,1%	9.511	8,9%	24,2%
Pesca	1.309	0,4%	160,5%	969	0,9%	-59,9%
Explotación de minas y canteras	18.961	6,3%	-21,6%	176	0,2%	-70,0%
Industrias manufactureras	31.775	10,6%	3,3%	12.478	11,7%	-16,5%
Suministro de electricidad, gas y agua	4.972	1,7%	16,3%	20	0,0%	-100,0%
Construcción	37.727	12,5%	0,6%	13.848	13,0%	-19,6%
Comercio al por mayor y al por menor	58.559	19,5%	-0,8%	37.599	35,4%	-0,8%
Hoteles y restaurantes	17.199	5,7%	51,5%	3.336	3,1%	12,2%
Transporte, almacenamiento y comunicaciones	32.861	10,9%	9,1%	10.236	9,6%	-25,2%
Intermediación financiera	4.014	1,3%	-14,6%	30	0,0%	-
Actividades inmobiliarias, empresariales y de alquiler	12.818	4,3%	-0,6%	3.732	3,5%	19,5%
Administración pública y defensa	5.867	1,9%	-23,7%	28	0,0%	-100,0%
Enseñanza	10.427	3,5%	-21,3%	547	0,5%	-86,4%
Servicios sociales y de salud	5.990	2,0%	35,7%	338	0,3%	683,7%
Otras actividades de servicios comunitarios, sociales y personales	8.825	2,9%	70,3%	6.962	6,5%	16,2%
Hogares privados con servicio doméstico	10.908	3,6%	13,4%	6.552	6,2%	10,5%
Organizaciones y órganos extraterritoriales	16	0,0%	15,3%	0	0,0%	-
Total	300.930	100%	4,1%	106.362	100%	-3,7%

Fuente: Elaboración propia a partir de Nueva Encuesta Nacional de Empleo trimestre móvil octubre, noviembre y diciembre año 2015.

Los datos presentados en la tabla n°2 nos permiten identificar los cuatro sectores que, en promedio de los últimos 3 años, han presentado mayor participación en la ocupación en el segmento de asalariados del sector privado y nivel educacional hasta enseñanza media completa, los que corresponden a: **Agricultura, ganadería, caza y silvicultura; Construcción; Comercio al por mayor y al por menor; Transporte, almacenamiento y comunicaciones.**

En particular para estos sectores mencionados, en el gráfico n°3 se observa la evolución de los últimos 3 años de los ocupados del segmento ya descrito.

Gráfico n°3: Ocupados dependientes del sector privado y nivel educacional hasta enseñanza media completa, serie 2013-2015

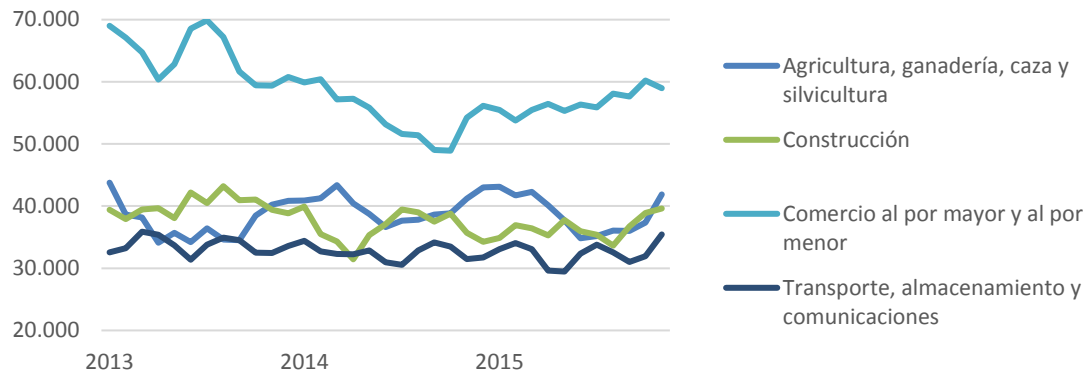

Fuente: Elaboración propia a partir de Nueva Encuesta Nacional de Empleo trimestre móvil octubre, noviembre y diciembre año 2015.

Ahora en cuanto a la ocupación en el segmento cuenta propia y nivel educacional hasta enseñanza media completa los cuatro sectores que, en promedio de los últimos 3 años, han presentado mayor participación, corresponden a: **Comercio al por mayor y al por menor; Industrias manufactureras; Construcción; Transporte, almacenamiento y comunicaciones.**

En particular para estos sectores mencionados, en el gráfico n°4 se observa la evolución de los últimos 3 años de los ocupados del segmento ya descrito.

Gráfico n°4: Ocupados cuenta propia y nivel educacional hasta enseñanza media completa, serie 2013-2015

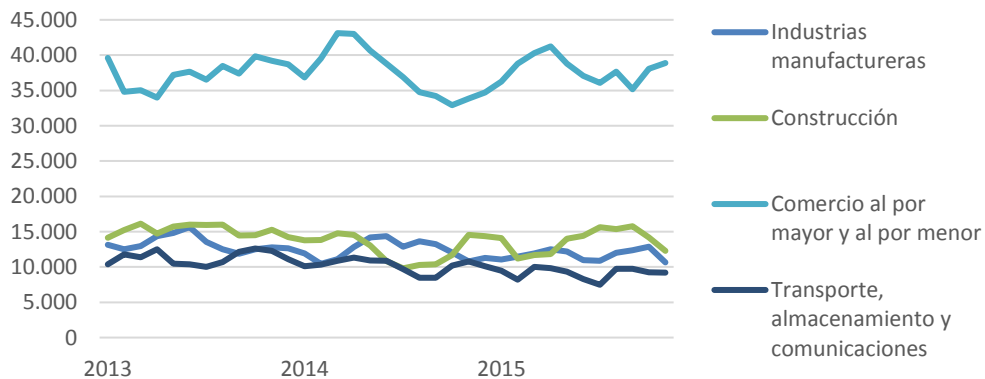

Fuente: Elaboración propia a partir de Nueva Encuesta Nacional de Empleo trimestre móvil octubre, noviembre y diciembre año 2015.

En función de las estadísticas expuestas, se sugiere considerar los sectores antes mencionados, analizando su relevancia en el empleo regional y su comportamiento durante los últimos años. Esta información se puede complementar con otras fuentes de información respecto al empleo regional y la participación de los sectores de actividad económica con reportes estadísticos como:

- Boletín Estadístico NENE – Unidad de Estudios.
- [Informe de Empleo Regional - INE Valparaíso.](#)

Capítulo n°3: “Resultados regionales de Levantamiento de Demandas del Mercado Laboral”

En este capítulo se da cuenta del trabajo realizado por la Dirección Regional en el contexto del proceso de Levantamiento de Demandas Laborales (LDL). El objetivo es presentar las actividades desarrolladas para levantar las ocupaciones que se demandan en la región en los sectores productivos priorizados, además de describir la información levantada, para finalizar con la presentación de las ocupaciones identificadas.

3.1 Priorización regional de los sectores

Para la realización de la priorización de sectores productivos en los cuales se focalizó el proceso de levantamiento de demanda laboral del año 2016, la región de Valparaíso se basó principalmente en las estadísticas del mercado laboral y en información construida en base a la experiencia y conocimiento de la Dirección Regional.

En la primera revisión de las estadísticas, el análisis se centra en los sectores productivos que más incorporan a la población objetivo SENCE, o sea personas con un nivel educacional de hasta enseñanza media completa. A partir de esta revisión los sectores más significativos en esta población son: **Agricultura, ganadería, caza y silvicultura; Construcción; Comercio al por mayor y al por menor; Transporte, almacenamiento y comunicaciones.**

En segunda instancia, la Dirección Regional optó, debido a su conocimiento territorial y tomando en cuenta el Plan de Desarrollo Regional de Valparaíso, por incorporar otros sectores productivos a su levantamiento. Dichos sectores son: **Pesca; Explotación de minas y canteras; Industrias manufactureras; Suministro de electricidad, gas y agua; Hoteles y restaurantes; Actividades inmobiliarias, empresariales y de alquiler; Enseñanza; Servicios sociales y de salud; Otras actividades de servicios comunitarios, sociales y personales; y Hogares privados con servicio doméstico.** Asimismo, a través de la aplicación de la encuesta, se incorporaron los sectores de **Intermediación financiera y de Pesca.**

Con todo, la región de Valparaíso levantó demandas en empresas e instituciones de catorce sectores productivos:

1. **Agricultura, ganadería, caza y silvicultura**
2. **Pesca**
3. **Explotación de minas y canteras**
4. **Industrias manufactureras**
5. **Suministro de electricidad, gas y agua**
6. **Construcción**
7. **Comercio al por mayor y al por menor**

8. **Hoteles y restaurantes**
9. **Transporte, almacenamiento y comunicaciones**
10. **Actividades inmobiliarias, empresariales y de alquiler**
11. **Enseñanza**
12. **Servicios sociales y de salud**
13. **Otras actividades de servicios comunitarios, sociales y personales**
14. **Hogares privados con servicio doméstico**

3.2 Mecanismos de levantamiento de información

El proceso de levantamiento realizado en la región se desarrolló en dos etapas. Una primera etapa de levantamiento de información tanto con empresas y OMIL, donde se aplicaron entre los meses de mayo y agosto 336 encuestas y apoyándose en las OMIL de la región, cubriendo 35 comunas de un total de 38 en la región, considerando todos los sectores priorizados.

En una segunda etapa, toda la información levantada a partir de este instrumento, fue validada en 5 encuentros finales multisectoriales, uno desarrollado en las provincias de Valparaíso, Los Andes, Marga Marga, San Felipe y Petorca, donde se contó con la participación de representantes de todos los sectores productivos priorizados por la región. En este encuentro, se desarrollaron mesas distintas para cada sector productivo, con el objetivo de darle una mayor profundidad a la conversación. Cabe señalar que, en dichas instancias, también se lograron recoger nuevas demandas ocupacionales, las cuales fueron incluidas en la matriz final.

En el siguiente cuadro, se presentan las empresas que fueron encuestadas durante la primera etapa del LDL 2016:

EMPRESA	SECTOR
CONDominio CANAL MAGDALENA	Actividades inmobiliarias, empresariales y de alquiler
COMUNIDAD DE COPROPIETARIO MANUEL OSSA	Actividades inmobiliarias, empresariales y de alquiler
CENTRO INTEGRAL DE SALUD Y BELLEZA	Actividades inmobiliarias, empresariales y de alquiler
INMOBILIARIA Y CONST. MARBELLA S.A.	Actividades inmobiliarias, empresariales y de alquiler
CONDominio LOMAS BLANCAS	Actividades inmobiliarias, empresariales y de alquiler
CONDominio COSTA MAI	Actividades inmobiliarias, empresariales y de alquiler
CONDominio TERRAMAR	Actividades inmobiliarias, empresariales y de alquiler
COMUNIDAD DE CO-PROPIETARIOS MARBELLA	Actividades inmobiliarias, empresariales y de alquiler

COMERCIAL MAICAO LTDA.	Actividades inmobiliarias, empresariales y de alquiler
WORDWIDE	Actividades inmobiliarias, empresariales y de alquiler
CRUZ DEL SUR SEG. INTEGRAL Y SERV. LTDA.	Actividades inmobiliarias, empresariales y de alquiler
EULEN CHILE SA	Actividades inmobiliarias, empresariales y de alquiler
TRABAJADORES AGRÍCOLAS SPA	Agricultura, ganadería, caza y silvicultura
AGRICOLA EL ROBLE	Agricultura, ganadería, caza y silvicultura
CAROLINA CABALLERO	Agricultura, ganadería, caza y silvicultura
GLORIA PIZARRO RODRIGUEZ	Agricultura, ganadería, caza y silvicultura
BELFRAN	Agricultura, ganadería, caza y silvicultura
MIRTA ZAPATA	Agricultura, ganadería, caza y silvicultura
AGRICOLA VIÑA ZAPALLAR S.A.	Agricultura, ganadería, caza y silvicultura
AGRÍCOLA PURUTUM	Agricultura, ganadería, caza y silvicultura
AGRO COMERCIAL QUILLOTA	Agricultura, ganadería, caza y silvicultura
AGRICOLA STA ROSA DE POLPAICO	Agricultura, ganadería, caza y silvicultura
JIRO CID SPA	Agricultura, ganadería, caza y silvicultura
JORGE SCHMIDT Y CIA LTDA	Agricultura, ganadería, caza y silvicultura
AGRICOLA MONTOLIN S.A.	Agricultura, ganadería, caza y silvicultura
AGRÍCOLA DISA	Agricultura, ganadería, caza y silvicultura
AGRÍCOLA LOS ALPES	Agricultura, ganadería, caza y silvicultura
AGRÍCOLA SANTA FILOMENA	Agricultura, ganadería, caza y silvicultura
AGRÍCOLA SOTO	Agricultura, ganadería, caza y silvicultura
SERGIO TAPIA HENRÍQUEZ	Agricultura, ganadería, caza y silvicultura
FRUTOS DEL PAÍS MONINA	Agricultura, ganadería, caza y silvicultura
PROALIM LTDA.	Agricultura, ganadería, caza y silvicultura
AGROMAR EXPORTACIONES S.A.	Agricultura, ganadería, caza y silvicultura
AGRICOLA Y COMERCIAL SANTA MARGARITA LTDA.	Agricultura, ganadería, caza y silvicultura
JUCOSOL S.A.	Agricultura, ganadería, caza y silvicultura
AGRÍCOLA EL RETORNO S.A.	Agricultura, ganadería, caza y silvicultura
SOC. AGRÍCOLA SAN CARLOS	Agricultura, ganadería, caza y silvicultura
AGRÍCOLA EL MAITENAL S.A.	Agricultura, ganadería, caza y silvicultura
SOC. AGRÍCOLA CONTRERAS LTDA	Agricultura, ganadería, caza y silvicultura
ALTO CASABLANCA S.A.	Agricultura, ganadería, caza y silvicultura
BIG CONTROL	Agricultura, ganadería, caza y silvicultura
FRUNUT	Agricultura, ganadería, caza y silvicultura
AGRICOLA EL TRIUNFO	Agricultura, ganadería, caza y silvicultura

COOPEQUEN	Agricultura, ganadería, caza y silvicultura
COMUNIDAD QUIROGA MARIA DOLORES	Agricultura, ganadería, caza y silvicultura
SEMILLAS PIONNER CHILE	Agricultura, ganadería, caza y silvicultura
INV. GANU LTDA.	Agricultura, ganadería, caza y silvicultura
SEMILLAS DE LOS ANDES LTDA	Agricultura, ganadería, caza y silvicultura
AGROCOMERCIAL QUILLOTA S.A.	Agricultura, ganadería, caza y silvicultura
COMERCIAL CAMI E.I.R.L.	Agricultura, ganadería, caza y silvicultura
ARTURO MANZUR SABAT	Agricultura, ganadería, caza y silvicultura
AGRICOLA LOS PORTONES LIMITADA	Agricultura, ganadería, caza y silvicultura
AGRICOLA LAS 3 QUEBRADAS	Agricultura, ganadería, caza y silvicultura
AGRÍCOLA BROWN	Agricultura, ganadería, caza y silvicultura
JIMENA GARRIDO VASQUEZ	Agricultura, ganadería, caza y silvicultura
EUROPLAN CHILE S.A.	Agricultura, ganadería, caza y silvicultura
VIVERO HIJUELAS	Agricultura, ganadería, caza y silvicultura
FLORES DE OCOA	Agricultura, ganadería, caza y silvicultura
ALIHUEN	Agricultura, ganadería, caza y silvicultura
AGRODISTRIBUIDORES LTDA	Agricultura, ganadería, caza y silvicultura
EXPOTADORA SANTA LUISA	Agricultura, ganadería, caza y silvicultura
FRUCHAC	Agricultura, ganadería, caza y silvicultura
AGRO COMERCIAL QUILLOTA PROPAL	Agricultura, ganadería, caza y silvicultura
AGROPRODEX S.A.	Agricultura, ganadería, caza y silvicultura
OMIL	Agricultura, ganadería, caza y silvicultura
BERRIES PATAGONIA	Agricultura, ganadería, caza y silvicultura
ANDRES ARANDA	Agricultura, ganadería, caza y silvicultura
MARCEL	Agricultura, ganadería, caza y silvicultura
BOSQUES DEL MAUCO	Agricultura, ganadería, caza y silvicultura
SERNAM	Agricultura, ganadería, caza y silvicultura
SEREMÍA DE AGRICULTURA	Agricultura, ganadería, caza y silvicultura
AGRICOLA PETORCA S.A.	Agricultura, ganadería, caza y silvicultura
AGRICOLA CHALACO S.A.	Agricultura, ganadería, caza y silvicultura
AGRICOLA SOBRANTE LTDA.	Agricultura, ganadería, caza y silvicultura
AGRICOLA RIO TINTO	Agricultura, ganadería, caza y silvicultura
AGRICOLA VALLES DEL SUR	Agricultura, ganadería, caza y silvicultura
AGRICOLA EL ROBLE LTDA.	Agricultura, ganadería, caza y silvicultura
COMERCIALIZADORA NOVAVERDE S.A.	Agricultura, ganadería, caza y silvicultura
IGNISTERRA	Aserrado y Asepilladura de Madera
YDA	Comercio al por mayor y al por menor

LENCERIA MAGDALENA	Comercio al por mayor y al por menor
PUNTO SERVI	Comercio al por mayor y al por menor
LIBRERÍA ALEJANDRA	Comercio al por mayor y al por menor
BERANDA	Comercio al por mayor y al por menor
COMERCIALIZADORA TORRES Y CIA LIMITADA	Comercio al por mayor y al por menor
COMERIALIZADORA SERGIO LTDA	Comercio al por mayor y al por menor
SUPERMERCADO MAR BRAVO	Comercio al por mayor y al por menor
SODIMAC.CL	Comercio al por mayor y al por menor
GOIRI S.A.	Comercio al por mayor y al por menor
TRICOT S.A.	Comercio al por mayor y al por menor
EMBOTELLADORA AGUAS JAHUEL LTDA.	Comercio al por mayor y al por menor
FALABELLA RETAIL S.A.	Comercio al por mayor y al por menor
JOHNSON S.A.	Comercio al por mayor y al por menor
EASY RETAIL S.A.	Comercio al por mayor y al por menor
CASO Y CIA	Comercio al por mayor y al por menor
ECR GROUP	Comercio al por mayor y al por menor
COMERCIAL E INDUSTRIAL SILFA SA	Comercio al por mayor y al por menor
JOHNSON ADMINISTRADORA	Comercio al por mayor y al por menor
MATRIZ IDEAS S.A CASA IDEAS	Comercio al por mayor y al por menor
MALETAS CHILE SPA.	Comercio al por mayor y al por menor
SANTA ISABEL	Comercio al por mayor y al por menor
HIPERMERCADO TOTTUS SANTA JULIA	Comercio al por mayor y al por menor
ABARROTES ECONOMICOS S.A.	Comercio al por mayor y al por menor
PLASTICOS EL SALTO LTDA	Comercio al por mayor y al por menor
EDIPAC	Comercio al por mayor y al por menor
DISTRIBUIDORA DE CONFITES J&S	Comercio al por mayor y al por menor
JOSE ELTIT	Comercio al por mayor y al por menor
SUPERMERCADO UNIMARC	Comercio al por mayor y al por menor
HIPERMERCADO TOTTUS S.A.	Comercio al por mayor y al por menor
LIDER EXPRESS	Comercio al por mayor y al por menor
PAULINA CASTILLO VASQUEZ	Comercio al por mayor y al por menor
CARLOS MENDOZA SILVA, EL CIRUELO	Comercio al por mayor y al por menor
LORENA MALDONADO BARRIENTOS, EL BOCADO	Comercio al por mayor y al por menor
NANCY LIPAN QUILAHUEQUE	Comercio al por mayor y al por menor
LIQUIDADORA EL DATO	Comercio al por mayor y al por menor
ABARROTES ECONOMICOS S.A.	Comercio al por mayor y al por menor
FARMACIAS AHUMADA	Comercio al por mayor y al por menor

TRANSPORTES ANDINA REFRESCOS S.A.	Comercio al por mayor y al por menor
JONHSON S.A.	Comercio al por mayor y al por menor
JAVER HERMANOS Y CIA LTDA.	Comercio al por mayor y al por menor
KIOSKO FELIMAR	Comercio al por mayor y al por menor
COMERCIALIZADORA ANDES SPORT LTDA.	Comercio al por mayor y al por menor
BATA CHILE S.A	Comercio al por mayor y al por menor
FORUS S.A.	Comercio al por mayor y al por menor
SOC. PATRICIO DURAN Y CIA. LTDA.	Comercio al por mayor y al por menor
LIBRERÍA 123	Comercio al por mayor y al por menor
FERRETERIA FERRUS	Comercio al por mayor y al por menor
DITRON	Comercio al por mayor y al por menor
LÍDER EXPRESS	Comercio al por mayor y al por menor
RIPLEY STORE LTDA.	Comercio al por mayor y al por menor
COMERCIAL MAICAO LTDA.	Comercio al por mayor y al por menor
COMRCIAL MAICAO LTDA.	Comercio al por mayor y al por menor
ALIMENTO EL BELLOTO LTDA	Comercio al por mayor y al por menor
VIÑA ERRAZURIZ S.A.	Comercio al por mayor y al por menor
VIÑA SANCHEZ DE LORIA	Comercio al por mayor y al por menor
LIPIGAS	Comercio al por mayor y al por menor
LA POLAR	Comercio al por mayor y al por menor
JUMBO	Comercio al por mayor y al por menor
EASY	Comercio al por mayor y al por menor
WALMART CHILE COMERCIAL S.A.	Comercio al por mayor y al por menor
DIST. COMERCIAL PROVIMERKET	Comercio al por mayor y al por menor
ESTACIÓN DE SERVICIOS JIPAL	Comercio al por mayor y al por menor
CENTRO COMERCIAL FERIA PLAZA	Comercio al por mayor y al por menor
SERVICIOS GENERALES SAN FELIPE LTDA. SUPERMERCADO TOTTUS	Comercio al por mayor y al por menor
SUPER BODEGA ACUENTA	Comercio al por mayor y al por menor
INJUV	Comercio al por mayor y al por menor
FABRICA AURICINO DE CHILE SPA	Consejo de administración de edificios y condominios
CASINO DEL PACIFICO SAN ANTONIO	Consejo de administración de edificios y condominios
IGS LTDA.	Construcción
CONSTRUCTORA PANGAL	Construcción
G6	Construcción
TRICAM	Construcción

SACYR OPERACIONES Y SERVICIOS S.A.	Construcción
CONSTRUCTORA HB	Construcción
CONSTRUCTORA BASALTO S.A.	Construcción
CONSOR. HLI HYDROGROUP	Construcción
CONSTRUC.ALEMPARTE Y CIA	Construcción
CONSTRUCTORA AZAPA	Construcción
SOLDESP	Construcción
MONTEC S.A.	Construcción
BEMAT LTDA	Construcción
CONSTRUCTORA SOTO Y BRICEÑO LTDA.	Construcción
MONSAFI	Construcción
CONSTRUCTORA CRUZAT Y CIA LTDA.	Construcción
CONSTRUCTORA SOTO Y BRICEÑO	Construcción
DESCO	Construcción
IMELCA	Construcción
PABLO PONCE CONSTRUCTORA	Construcción
SANCHEZ Y CIA. LTDA.	Construcción
MACROELECTRIC	Construcción
EBD INGENIERIA LIMITADA	Construcción
CONSORCIO ANDINO HAUG-ASB S.A.	Construcción
NEXXO S.A.	Construcción
CONSTRUCTORA COSTA SOL LIMITADA	Construcción
MECSA INGENIERIA LIMITADA	Construcción
MAESTRANZA INTORMEC	Construcción
MAESTRANZA ALEMANA LTDA.	Construcción
ARAMARK	Construcción
CONSTRUCCIONES Y PROMOCIONES BALZOLA S.A.	Construcción
CONSTRUCCIONES B Y C	Construcción
CONSTRUCTORA VALKO S.A.	Construcción
INGENIERIA Y CONSTRUCCION	Construcción
CONSTRUCTORA CARRAN S.A.	Construcción
CONSTRUCTORA DEL PUERTO	Construcción
PADECASA EN CHILE	Construcción
OBRAS CIVILES BRISAS DEL MAR	Construcción
CONSTRUCTORA SAN GABRIEL	Construcción
EBCO	Construcción
COM.JAIME ALTAMIRANO Y CIA	Construcción

INGEPROC SPA	Construcción
CONSTRUCTORA TERRANOBLE LTDA.	Construcción
GYO INGENIERÍA LIMITADA	Construcción
TEXCHILE INGENIERÍA Y LOGÍSTICA LTDA.	Construcción
INTEGRACIÓN TECNOLÓGICA LTDA.	Construcción
CVM CHILE	Construcción
EMPRESA ESMELRAS SERVICIOS INDUSTRIALES	Construcción
INVAR S.A.	Construcción
ALVAC DEL PACIFICO S.A.	Construcción
SACYR OPERACIÓN Y SERVICIOS S.A.	Construcción
EMPRESA CONSTRUCTORA DLP LTDA.	Construcción
BELTEC	Construcción
ALIANZA GROUP	Construcción
KROM LTDA	Construcción
ENGUELBERT RISU	Construcción
PACAL S.A.	Construcción
CAROZZI	Industrias manufactureras no metálica
JORGE GALLARDO	Industrias manufactureras no metálica
JARDIN INFANTIL ANDALUZ	Enseñanza
ESCUELA ESPECIAL ALMENAR	Enseñanza
JARDIN INFANTIL AYELEN	Enseñanza
JARDIN INFANTIL EVERITO	Enseñanza
ESCUELA DE LENGUAJE ARTELIN	Enseñanza
GEO EXPLORER	Explotación de minas y canteras
CIA. MINERA CAN-CAN	Explotación de minas y canteras
PLANTA CONCENTRADORA CHINCOLCO SPA	Explotación de minas y canteras
COMERCIAL E INVERSIONES HASPARREN SPA	Explotación de minas y canteras
EXPLORACION Y BENEFICIO DE MINERALES	Explotación de minas y canteras
SOC.DE ING Y GASTRO SANTOBAR	Hoteles y restaurantes
SODEXO SERVICIOS S.A.	Hoteles y restaurantes
RESTAURANT LOS SABORES DE AGUSTO	Hoteles y restaurantes
TERMAS JAHUEL S.A.	Hoteles y restaurantes
ADMINISTRADORA ARRAI LTDA.	Hoteles y restaurantes
APUNTO	Hoteles y restaurantes
STRADA	Hoteles y restaurantes
FANTASIA TAMORE	Hoteles y restaurantes
HOTEL BALIA	Hoteles y restaurantes

HOTEL SANTINO	Hoteles y restaurantes
TERREMOTO RESTOBAR	Hoteles y restaurantes
ARCOS DE VALAPARAISO	Hoteles y restaurantes
BRAVISSIMO	Hoteles y restaurantes
TELEPIZZA	Hoteles y restaurantes
NARAU CONFITERIA	Hoteles y restaurantes
DUNARES DE RITOQUE SPA	Hoteles y restaurantes
HOTELERIA TURISMO E INVERSIONES LIMITADA	Hoteles y restaurantes
ADMINISTRADORA NUEVA MARBELLA SA	Hoteles y restaurantes
RESTAURANTE, MESON DE LA PATAGONIA	Hoteles y restaurantes
COSTA QUILEN	Hoteles y restaurantes
HOTEL MARBELLA	Hoteles y restaurantes
RESTAURANTE EL PARRALINO	Hoteles y restaurantes
SOCIEDAD ADM. RESTAURANTES CASINOS Y EVENTOS PYP LTDA.	Hoteles y restaurantes
SAN ANTONIO HOTELES S.A.	Hoteles y restaurantes
RESTAURANT LA TÍA LUISA	Hoteles y restaurantes
HOTEL PACIFICO	Hoteles y restaurantes
RESTORANT PLAZA Y EL MAR	Hoteles y restaurantes
CENTRO TURISTICO LA ARAUCANA	Hoteles y restaurantes
LODGE SAN FRANCISCO	Hoteles y restaurantes
TERMAS EL CORAZON	Hoteles y restaurantes
HOTEL SAN ESTEBAN	Hoteles y restaurantes
LOS TÍOS-COMIDAS-RESTAURANT	Hoteles y restaurantes
GESTION DE PERSONAS Y SERVICIOS LIMITADOS (CENTRO CAMPESTRE PALOMAR)	Hoteles y restaurantes
SWEET AND COFEE	Hoteles y restaurantes
ARAMARK MULTISERVICIOS LTDA.	Hoteles y restaurantes
LUIS ISMAEL MELLA BARRERA TURISMO E I R L	Hoteles y restaurantes
ARZOBISPADO DE SANTIAGO CASA EJERC PUNTA DE TRALCA	Hoteles y restaurantes
CONDOMINIO ARRECIFES DE EL QUISCO	Hoteles y restaurantes
RESTAURANTE LA CASITA	Hoteles y restaurantes
SERNATUR	Hoteles y restaurantes
SERNAPESCA	Hoteles y restaurantes
VARMETAL	Industrias manufactureras metálica
MAESTRANZA BETH Y CIA. LTDA.	Industrias manufactureras metálica
MAESTRANZA ALEMANA	Industrias manufactureras metálica
MAESTRANZA JAIME GALARCE	Industrias manufactureras metálica

INDUMAC LTDA.	Industrias manufactureras metálica
CRISTALERIAS CHILE S.A.	Industrias manufactureras no metálica
RAMEK	Industrias manufactureras no metálica
BALDOSAS EL SOL	Industrias manufactureras no metálica
CASA JUANITA LTDA	Industrias manufactureras no metálica
LOGOTEX	Industrias manufactureras no metálica
BRITISH AMERICAN TOBACCO CHILE OPERACIONES S.A.	Industrias manufactureras no metálica
MBL ALIMENTOS LTDA.	Industrias manufactureras no metálica
JOSEFINA ALLENDES T. Y CIA LTDA.	Industrias manufactureras no metálica
CONSERVERA PENTZKE	Industrias manufactureras no metálica
CECINAS VENEZIA S.A.	Industrias manufactureras no metálica
ASTILLEROS Y MAESTRANZA DE LA ARMADA	Industrias manufactureras no metálica
CONSERVERA PENTZKE S.A.	Industrias manufactureras no metálica
TECNOFIBER	Industrias manufactureras no metálica
BANCO DE CHILE	Intermediación financiera
BANCO ESTADO	Intermediación financiera
COOPERATIVA DE AHORRO Y CREDITO LOS ANDES LTDA.	Intermediación financiera
A.P.S. SEGURIDAD LIMITADA	Organizaciones y órganos extraterritoriales
ESTAY MAUREIRA JAVIER Y OTROS	Otras actividades de servicios comunitarios, sociales y personales
SECURITY REGIONAL EIRL	Otras actividades de servicios comunitarios, sociales y personales
SUPPORT LTDA.	Otras actividades de servicios comunitarios, sociales y personales
EMPRESA AGV.GD GUPER	Otras actividades de servicios comunitarios, sociales y personales
EULEN CHILE S.A.	Otras actividades de servicios comunitarios, sociales y personales
MULTISERVICIOS REYES	Otras actividades de servicios comunitarios, sociales y personales
ASE LIMITADA	Otras actividades de servicios comunitarios, sociales y personales
PROSEGURIDAD LIMITADA	Otras actividades de servicios comunitarios, sociales y personales
SERVICIN LTDA	Otras actividades de servicios comunitarios, sociales y personales
LIMPIA FOSAS	Otras actividades de servicios comunitarios, sociales y personales
SOC. TURISMO CAMPO LOS NOGALES	Otras actividades de servicios comunitarios, sociales y personales
CAJA LOS ANDES	Otras actividades de servicios comunitarios, sociales y personales
YES S.A. PUBLICIDAD	Otras actividades de servicios comunitarios, sociales y personales

SOCIEDAD COMERCIAL GOMEZ CORREA Y CIA LTDA.	Otras actividades de servicios comunitarios, sociales y personales
SUPPORT SERVICES	Otras actividades de servicios comunitarios, sociales y personales
GRUPO EULEN SEGURIDAD	Otras actividades de servicios comunitarios, sociales y personales
CONDOMINIO BORDE MAR	Otras actividades de servicios comunitarios, sociales y personales
CONDOMINIO ILIMAY	Otras actividades de servicios comunitarios, sociales y personales
MODELARTE	Otras actividades de servicios comunitarios, sociales y personales
PROTEC CHILE LTDA.	Otras actividades de servicios comunitarios, sociales y personales
SERVIMAULE LTDA.	Servicios sociales y de salud
SERVICIOS DEPORTIVOS MANUEL LEAL VERA	Servicios sociales y de salud
CENTRO GERIÁTRICO ALZHEIMER	Servicios sociales y de salud
ARAYA PREVENCIÓN Y SEGURIDAD S.A.	Servicios sociales y de salud
EFCO AMÉRICA	Servicios sociales y de salud
FARMACIA Y PERFUMERIA PETORCA	Servicios sociales y de salud
EMEQ LTDA	Suministro de electricidad, gas y agua
COMPANIA DE PETROLEOS DE CHILE COPEC S A	Suministro de electricidad, gas y agua
CHILQUINTA ENERGIA S A	Suministro de electricidad, gas y agua
ENAP REFINERIAS S A	Suministro de electricidad, gas y agua
INGENIERIA Y CONSTRUCCION SINEC S.A.	Suministro de electricidad, gas y agua
ESVAL S.A.	Suministro de electricidad, gas y agua
SERVITEC SPA	Transporte, almacenamiento y comunicaciones
MUÑOZ TRANSPORTE	Transporte, almacenamiento y comunicaciones
TRANSPORTES LUCERO LTDA.	Transporte, almacenamiento y comunicaciones
PROCON S A CONSTRUCCIONES (FLOTA VERSCHAE)	Transporte, almacenamiento y comunicaciones
RADIO TAXI AMANECER	Transporte, almacenamiento y comunicaciones
BUSES CIKTUR	Transporte, almacenamiento y comunicaciones
WOM	Transporte, almacenamiento y comunicaciones
ALFATOB E.I.R.L.	Transporte, almacenamiento y comunicaciones
MUELLEJE DEL PACIFICO	Transporte, almacenamiento y comunicaciones
SEGURIDAD STARK	Transporte, almacenamiento y comunicaciones
CORREOS DE CHILE	Transporte, almacenamiento y comunicaciones
INGETECH	Transporte, almacenamiento y comunicaciones
TRANSGESA	Transporte, almacenamiento y comunicaciones
TRANSPORTE CACCIUTULO	Transporte, almacenamiento y comunicaciones
SK RENTAIL	Transporte, almacenamiento y comunicaciones

TRANSPORTES DIBIAGI	Transporte, almacenamiento y comunicaciones
CATV ELECTRÓNICA LTDA.	Transporte, almacenamiento y comunicaciones
ATENTO CHILE S.A.	Transporte, almacenamiento y comunicaciones
TURBUS	Transporte, almacenamiento y comunicaciones
ECOFOSA SPA	Transporte, almacenamiento y comunicaciones
EMPRESA TRANSPORTE MISAEL ROJAS	Transporte, almacenamiento y comunicaciones
SERVICIO INTEGRALES LTDA. (EMPRESA CONTRATISTA DE LA MUNICIPALIDAD DE PUCHUNCAVÍ.	Sin información
CONDOMINIO MAGNO CLUB	Sin información

A continuación, se presenta el listado de OMIL que participaron en el proceso: Valparaíso, Los Andes, Marga Marga, San Felipe y Petorca

ACTOR	COMUNA
OMIL	Valparaíso
	Los Andes
	Marga Marga
	San Felipe
	Petorca

Por último, se presentan los sectores productivos en cada uno de los encuentros sectoriales de validación correspondientes a la segunda etapa:

Encuentro Los Andes:

EMPRESA	SECTOR
WALTMAR	Comercio al por mayor y al por menor
CONST. GAMON	Construcción
UPLA	Capacitación
G4S S.A.	Seguridad
BAIKA SPA	Agricultura, ganadería, caza y silvicultura
CACCIUTTOLO	Transporte, almacenamiento y comunicaciones
SORELLE LTDA.	Educación
TRICOT S.A.	Comercio al por mayor y al por menor
MAYORISTA 10 S.A.	Comercio al por mayor y al por menor
DIRECTORES LICEOS MUNICIPALES	Educación
ARAMARK S.A.	Explotación de minas y canteras
CONST. PILARUS S.A.	Construcción
CIAL ALIMENTOS S.A.	Industrias manufactureras no metálica
CONST. PEUMA S.A.	Construcción
CRS	Hoteles y restaurantes

ENJOY	Hoteles y restaurantes
CONST. RICARDO SOLÍS	Construcción
SOC. EXPORTADORA SANTIS FRUT	Agricultura, ganadería, caza y silvicultura
ENSEMEYER SPA	Hoteles y restaurantes

Encuentro Marga Marga:

EMPRESA	SECTOR
CÁMARA DE TURISMO OLMUE	Hoteles y restaurantes
AGRÍCOLA INCAGOLD HM CLAUSE	Agricultura, ganadería, caza y silvicultura
CENTRO GERIÁTRICO	Hoteles y restaurantes
RESIDENCIAL ADULTO MAYOR ORIANITA	Hoteles y restaurantes
RESIDENCIAL ADULTO MAYOR LA ABUELITA	Hoteles y restaurantes
RESIDENCIAL ADULTO MAYOR PRADERA ASOLEADA	Hoteles y restaurantes
HOSTAL QUILPUÉ	Hoteles y restaurantes
COMERCIAL MAICAO LTDA.	Comercio al por mayor y al por menor
RIPLEY STORE LTDA	Comercio al por mayor y al por menor
CONSTRUCTORA TERRANOBLE LTDA.	Construcción
INGEPROC SPA	Construcción
COM. J. ALTAMIRANO Y CÍA. LTDA.	Construcción
M B L ALIMENTOS LTDA.	Industrias manufactureras no metálica

Encuentro San Felipe:

EMPRESA	SECTOR
RESTAURANTE LA CARRETA	Hoteles y restaurantes
CÁMARA DE COMERCIO Y TURISMO	Hoteles y restaurantes
TEVY TRAVEL	Hoteles y restaurantes
HOSTAL LOS AROMOS	Hoteles y restaurantes
OJOS DE AGUA OUTDOOR	Hoteles y restaurantes
PATIO KFE TOUR	Hoteles y restaurantes
ARAUCO CENTRO DE EVENTOS.	Hoteles y restaurantes
CUMBRE NUEVA	Hoteles y restaurantes
PIC NIC LA LEONA	Hoteles y restaurantes
HOTEL SAN ESTEBAN	Hoteles y restaurantes
CAROL VILLAGRA CASTILLO	Hoteles y restaurantes
OPERADORA DE TURISMO SANTA TERESA	Hoteles y restaurantes
ESCUELA TURÍSTICA DE RODEO Y CABALGATA	Hoteles y restaurantes

Encuentro Petorca:

EMPRESA	SECTOR
SMARLY TEJIDOS	Comercio al por mayor y al por menor
TEXTILES ARTESANALES	Comercio al por mayor y al por menor
ABC DIN	Comercio al por mayor y al por menor
MINERA CAN CAN	Explotación de minas y canteras
AGRÍCOLA SPA	Agricultura, ganadería, caza y silvicultura
TRICAM LTDA.	Construcción
CQ SEGURIDAD	Comercio al por mayor y al por menor
AGRÍCOLA LTDA	Agricultura, ganadería, caza y silvicultura
CONSTRUCTORA VIPAL	Construcción

Encuentro Valparaíso:

EMPRESA	SECTOR
APUNTO S.A.	Hoteles y restaurantes
CULINARY	Hoteles y restaurantes
CONFERENCE S.A.	Hoteles y restaurantes
MC DONALDS	Hoteles y restaurantes
CHEZ GERALD	Hoteles y restaurantes
STRADA	Hoteles y restaurantes
SUSHI HOUSE	Hoteles y restaurantes
PANAMERICANA HOTELES	Hoteles y restaurantes
PARRILLADA ARMANDITA	Hoteles y restaurantes
CABALLO BAYO	Hoteles y restaurantes
MANGIATTA	Hoteles y restaurantes
MATRIZ IDEAS	Comercio al por mayor y al por menor
COMERCIAL SILFA	Comercio al por mayor y al por menor
MALETAS CHILE	Comercio al por mayor y al por menor
HIPPO CAMPUS	Hoteles y restaurantes
COSEMAR	Otras actividades de servicios comunitarios, sociales y personales
CHILQUINTA	Suministro de electricidad, gas y agua
TOTTUS	Comercio al por mayor y al por menor
ECA PICHA	Comercio al por mayor y al por menor
IMAS	Industrias manufactureras no metálica
ERRES	Industrias manufactureras no metálica
TECNO-ELÉCTRICA VALPARAÍSO	Industrias manufactureras no metálica
HIPOCAMPOS	Hoteles y restaurantes
FERRETERÍA HIGUERILLAS	Comercio al por mayor y al por menor
DURO FELGUERO	Industrias manufactureras no metálica
NEXXO	Industrias manufactureras metálica

En resumen, a partir de la ejecución de los encuentros y de la aplicación de las encuestas, en la región de Valparaíso se levantaron un total de 594 ocupaciones, demandadas por una amplia gama de empresas de distintos sectores productivos.

3.4 Resultados encuestas a empresas

Antecedentes

Uno de los instrumentos aplicados en la primera etapa del proceso LDL fueron las encuestas a empresas presentes en los distintos territorios de la región. Cabe señalar que se trata de empresas de diferentes tamaños y sectores productivos.

El total de empresas que contestaron la Encuesta de Levantamiento de Demanda Laboral en la región de Valparaíso son 336.

Se debe destacar que los resultados no son representativos del total de empresas existentes en la región, ni del sector productivo correspondiente, ya que a la fecha no se dispone de una base de datos necesaria para la construcción de un marco muestral que lo permita, por tal razón los resultados que se presentan a continuación es información que debió ser validada en una segunda etapa del proceso LDL, y corresponden a las 336 empresas que contestaron la Encuesta de Levantamiento de Demanda Laboral en la región.

Resultados

Los resultados que aquí se presentan corresponden a la distribución de empresas que contestan las encuestas según sector productivo, según tamaño de la empresa, la disposición a contratar trabajadores durante los próximos doce meses, la actividad que presentan según los doce meses del año y un detalle de las ocupaciones demandadas por sexo y sector productivo.

En cuanto al sector productivo al que pertenecen las empresas que contestaron las encuestas un 24% pertenece al sector Hoteles y restaurantes, un 21% a Comercio al por mayor y al por menor, 18% al sector Construcción y 12% pertenece al sector de Agricultura, ganadería, caza y silvicultura.

GRÁFICO N° 1
PORCENTAJE DE EMPRESAS QUE CONTESTAN LDL SEGÚN
SECTOR PRODUCTIVO

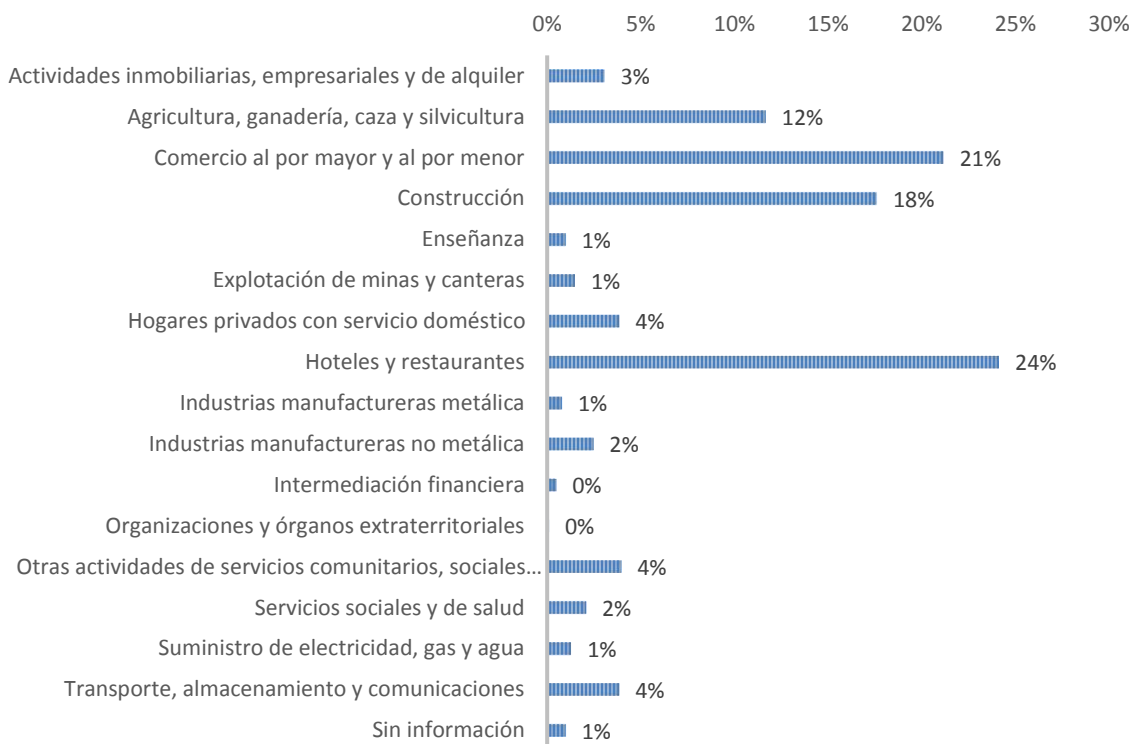

Tamaño de las empresas

Tamaño según ventas:

Una forma de clasificar el tamaño de las empresas, es mediante el volumen de ventas. Del total de empresas encuestadas, un 22% corresponde a empresas pequeñas, con ventas 2.400 a 25.000 UF, y la misma proporción también corresponde a empresas medianas, con ventas entre 25.000 UF y 100.000 UF. Siguen, con un 17% de micro empresas, con ventas entre 0 y 2.400 UF, y un 14% de grandes empresas, con ventas de 100.000 Uf más. Finalmente, un 25% no cuenta con información respecto al tamaño según ventas.

GRÁFICO N°2
TAMAÑO DE LAS EMPRESAS QUE CONTESTAN, SEGÚN
TAMAÑO DE VENTAS

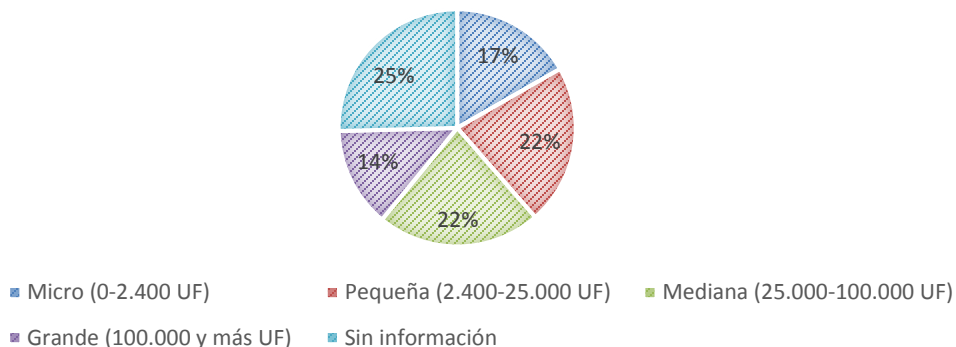

Tamaño según número de trabajadores:

Otra forma de clasificar el tamaño de las empresas corresponde al número de trabajadores que trabaja en ellas. De acuerdo a este criterio, un 78% de las empresas encuestadas corresponde a empresas de entre 2 a 5 trabajadores, seguidas de un 11% de entre 10 y 49 trabajadores. Luego un 5% corresponde a empresas con 50 a 199 trabajadores, y 200 y más trabajadores. Solo un 1% corresponde a empresas de 6 a 9 trabajadores.

GRÁFICO N°3
TAMAÑO DE LAS EMPRESAS QUE CONTESTAN, SEGÚN
NÚMERO TRABAJADORES

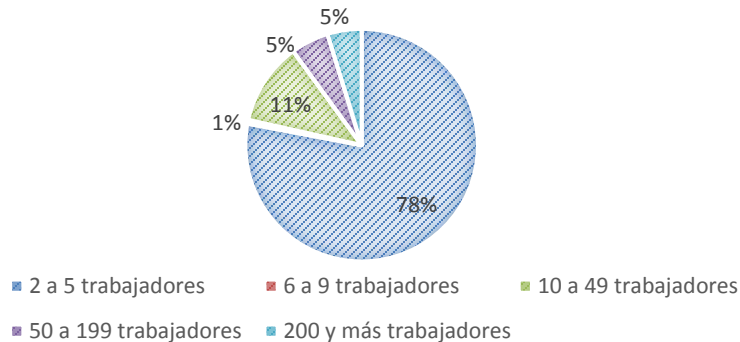

Contratación de trabajadores

De la totalidad de empresas encuestadas, un 91% manifiesta la necesidad de contratar trabajadores durante los próximos 12 meses. De éstas, un 21% corresponde al sector construcción, seguida de un 19% del sector comercios, luego hoteles y restaurantes con un 17%, y agricultura, ganadería, caza y silvicultura con un 15%

GRÁFICO N°4
EMPRESAS QUE CONTRATARÍAN TRABAJADORES LOS
PRÓXIMOS 12 MESES SEGÚN SECTOR PRODUCTIVO

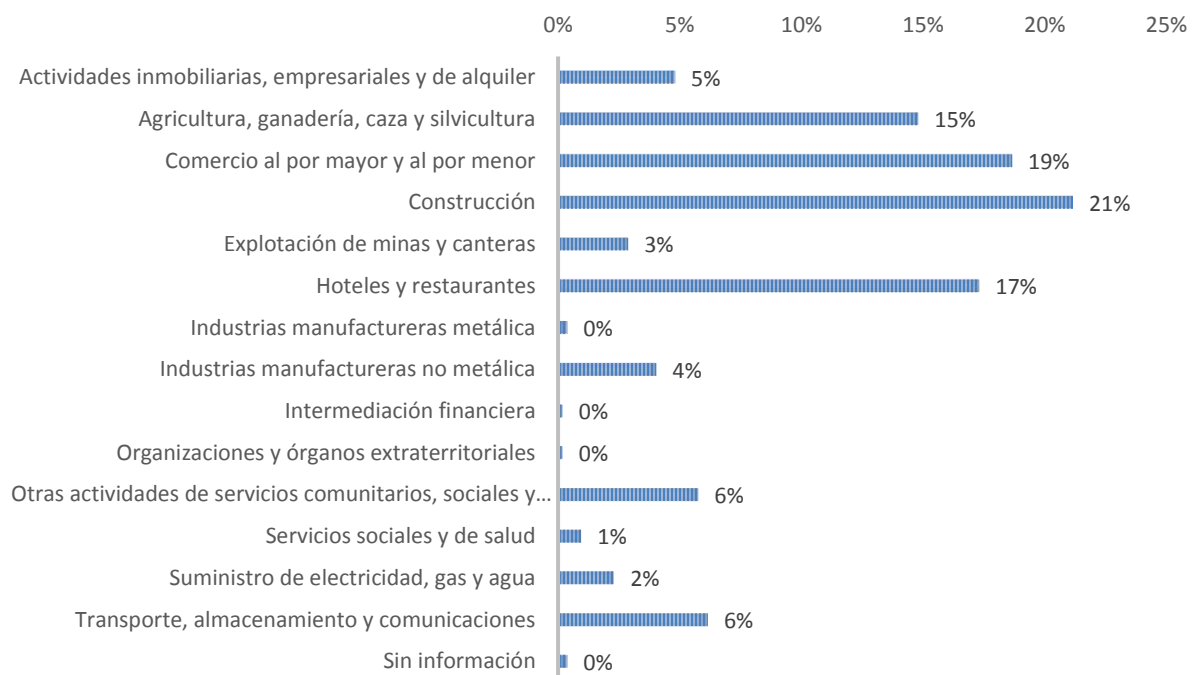

Meses con mayor actividad en las empresas por sector productivo

La encuesta de levantamiento de demandas laborales también registro información respecto a los meses con mayor actividad de las empresas. Los resultados se presentan a continuación según los principales sectores productivos.

En cuanto al **sector de agricultura, ganadería, caza y silvicultura**, la mayor actividad se presenta entre los meses de marzo a mayo y julio a septiembre. Se denota una clara caída durante el mes de junio.

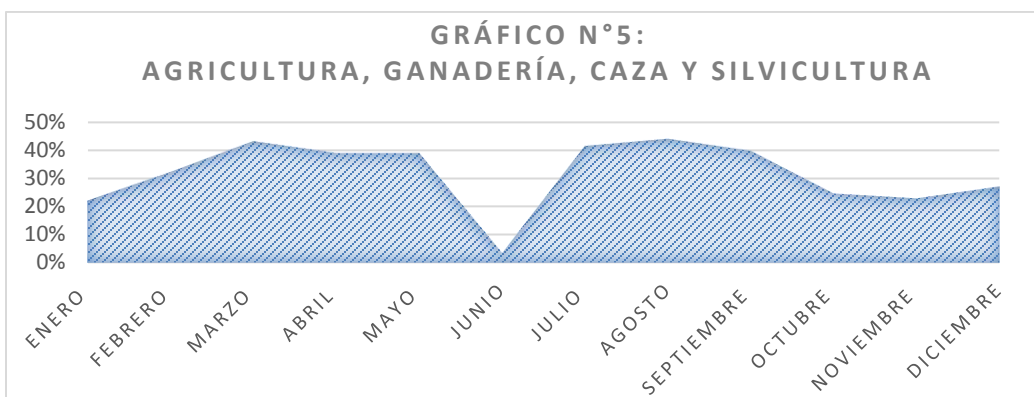

Respecto al sector de **comercio al por mayor y al por menor**, destacan los meses de enero y febrero, pero la mayor contratación se da a partir del mes de noviembre. Mientras que, durante los meses más céntricos, la contratación se reduce considerablemente.

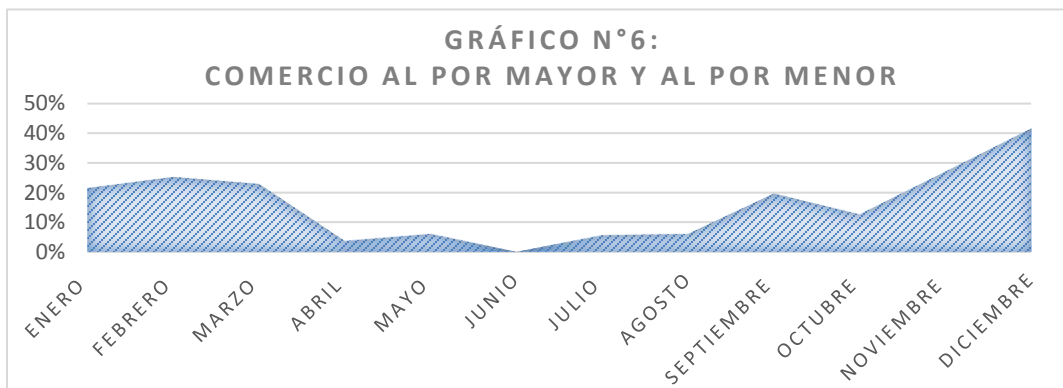

Finalmente, en el sector **construcción** se da una situación similar a los anteriores, donde los meses de inviernos son bajos en cuanto a contratación. Pero a partir del mes de agosto comienza a subir, para mantenerse estable hasta el mes de febrero.

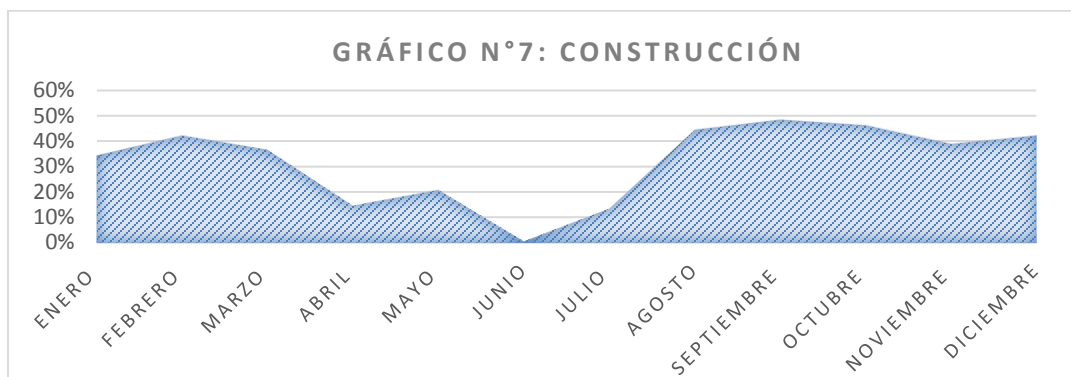

Ocupaciones demandadas por sexo y sector productivo

Según los resultados de la Encuesta de Levantamiento de Demandas Laborales podemos observar que la mayor parte de las ocupaciones (41%) que se demandan se señalan para ser desempeñadas tanto por mujeres como por hombres (indiferente). Por otra parte, solo un 13% de las empresas demandan ocupaciones para ser desempeñadas exclusivamente por mujeres, además de un 46% que pueden ser desempeñadas únicamente por hombres.

**GRÁFICO N°8
SEXO DE LAS OCUPACIONES
REQUERIDAS**

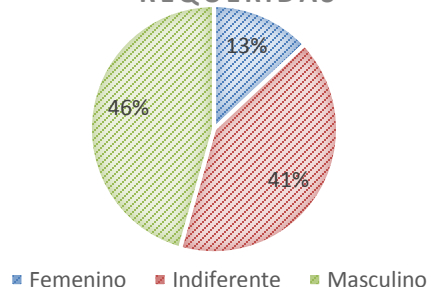

Respecto a la distribución según sector productivo de los requerimientos de sexo para las ocupaciones demandadas, podemos señalar que, para todos los sectores, salvo el de construcción, en general el sexo de los trabajadores no es tan importante como para poder desempeñarse en el cumplimiento de sus ocupaciones levantadas.

GRÁFICO N°9
SECTORES PRODUCTIVOS DE ACUERDO A DEMANDA DE
OCUPACIONES DEFINIDAS POR SEXO

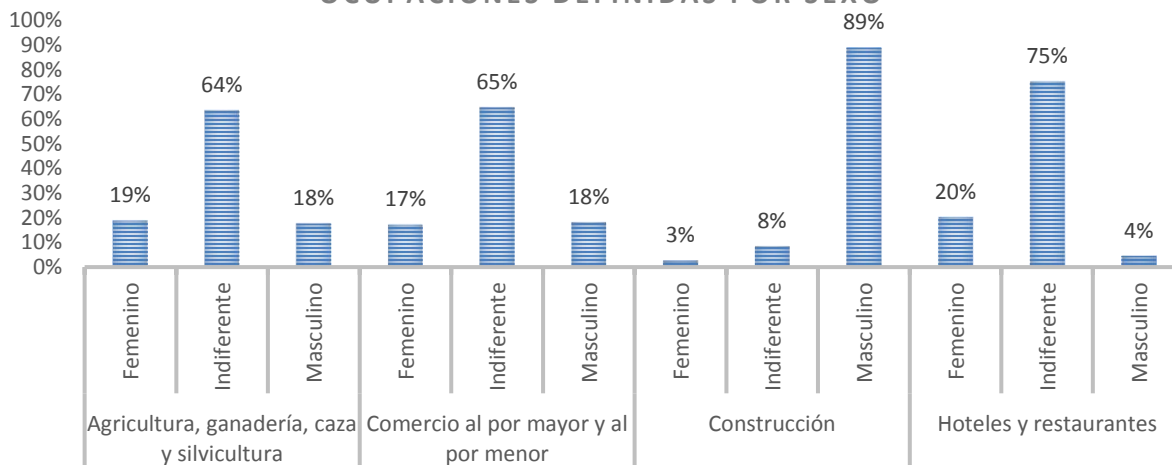

A continuación se analizan los resultados de los cuatro sectores productivos más presentes en los resultados de las encuestas en cuanto a preferencias según sexo a la hora de contratación, respecto de las ocupaciones demandadas.

Agricultura, ganadería, caza y silvicultura:

En este sector productivo, el 64% de las ocupaciones que se demandan según lo señalado por las encuestas, pueden ser realizadas tanto por mujeres como por hombres. Dentro de éstas podemos encontrar las ocupaciones de operador de packing, operario de manejo de cultivos al aire libre y encargado de BPA.

Un porcentaje menor se les asigna a ocupaciones con requerimientos de hombres para ejercer, correspondiente a un 18%, dentro del cual se demanda la ocupación de tractorista y bodeguero.

Comercio al por mayor y al por menor:

En este sector productivo, el 18% de las ocupaciones que se demandan se orientan a hombres. Dentro de éstas encontramos las ocupaciones de bodeguero, conductor y reponedor.

El 65% de las ocupaciones que se demandan se encuentran indiferentes respecto al sexo requerido para la ocupación. Dentro de éstas encontramos cajeros, y vendedores.

Construcción

En el sector construcción, tal como fue señalado antes, el 89% de las ocupaciones que se demandan se orientan a hombres. En éste se presentan las ocupaciones de soldador, albañiles y carpinteros.

Hoteles y restaurantes

En este sector productivo, el 20% de las ocupaciones que se demandan se orientan a mujeres. Dentro de éstas encontramos la ocupación de mucama.

El 75% de las ocupaciones que se demandan se encuentran indiferentes respecto al sexo requerido para la ocupación. Dentro de éstas encontramos maestro de cocina, garzón y recepcionista.

3.5 Matriz de ocupaciones levantadas en el proceso

En la siguiente matriz se incorpora el total de ocupaciones demandadas a través de todos los instrumentos aplicados por la Dirección Regional.

REGIÓN	SECTOR PRODUCTIVO DEMANDANTE (CAE)	COMUNA DEMANDANTE	OCUPACIÓN DEMANDADA
Valparaíso	Construcción	Villa Alemana	Yesero
Valparaíso	Construcción	San Felipe	Yesero
Valparaíso	Servicios sociales y de salud	Petorca	Operario multifuncional del retail
Valparaíso	Industrias manufactureras no metálica	Viña del Mar	Operario multifuncional del retail
Valparaíso	Hoteles y restaurantes	Olmué	Operario multifuncional del retail
Valparaíso	Hoteles y restaurantes	El Tabo	Operario multifuncional del retail
Valparaíso	Construcción	Quintero	Operario multifuncional del retail
Valparaíso	Comercio al por mayor y al por menor	Santa María	Operario multifuncional del retail
Valparaíso	Comercio al por mayor y al por menor	San Antonio	Operario multifuncional del retail
Valparaíso	Comercio al por mayor y al por menor	Quilpué	Operario multifuncional del retail
Valparaíso	Comercio al por mayor y al por menor	Petorca	Operario multifuncional del retail
Valparaíso	Comercio al por mayor y al por menor	Nogales	Operario multifuncional del retail
Valparaíso	Comercio al por mayor y al por menor	Los Andes	Operario multifuncional del retail
Valparaíso	Comercio al por mayor y al por menor	La Calera	Operario multifuncional del retail
Valparaíso	Comercio al por mayor y al por menor	Casablanca	Operario multifuncional del retail
Valparaíso	Comercio al por mayor y al por menor	Calle Larga	Operario multifuncional del retail
Valparaíso	Actividades inmobiliarias, empresariales y de alquiler	Puchuncaví	Operario multifuncional del retail
Valparaíso	Construcción	La Ligua	Trazador
Valparaíso	Agricultura, ganadería, caza y silvicultura	Petorca	Tractorista
Valparaíso	Agricultura, ganadería, caza y silvicultura	Putendo	Tractorista
Valparaíso	Agricultura, ganadería, caza y silvicultura	Nogales	Tractorista
Valparaíso	Agricultura, ganadería, caza y silvicultura	La Ligua	Tractorista
Valparaíso	Agricultura, ganadería, caza y silvicultura	Cabildo	Tractorista
Valparaíso	Construcción	Quintero	Auxiliar administrativo
Valparaíso	Agricultura, ganadería, caza y silvicultura	Casablanca	Operario de manejo de frutales
Valparaíso	Hoteles y restaurantes	Quintero	Sushero
Valparaíso	Industrias manufactureras no metálica	San Antonio	Soldador
Valparaíso	Industrias manufactureras metálica	Villa Alemana	Soldador
Valparaíso	Industrias manufactureras metálica	San Felipe	Soldador
Valparaíso	Explotación de minas y canteras	Calle Larga	Soldador
Valparaíso	Construcción	Viña del Mar	Soldador

Valparaíso	Construcción	Valparaíso	Soldador
Valparaíso	Construcción	Quintero	Soldador
Valparaíso	Construcción	Nogales	Soldador
Valparaíso	Construcción	La Cruz	Soldador
Valparaíso	Construcción	La Calera	Soldador
Valparaíso	Construcción	Con Con	Soldador
Valparaíso	Construcción	Casablanca	Soldador
Valparaíso	Actividades inmobiliarias, empresariales y de alquiler	Puchuncaví	Soldador
Valparaíso	Otras actividades de servicios comunitarios, sociales y personales	Petorca	Masajista estético
Valparaíso	Agricultura, ganadería, caza y silvicultura	Zapallar	Productor de hortalizas
Valparaíso	Comercio al por mayor y al por menor	Viña del Mar	Operario multifuncional del retail
Valparaíso	Comercio al por mayor y al por menor	Valparaíso	Operario multifuncional del retail
Valparaíso	Comercio al por mayor y al por menor	San Felipe	Operario multifuncional del retail
Valparaíso	Comercio al por mayor y al por menor	San Antonio	Operario multifuncional del retail
Valparaíso	Comercio al por mayor y al por menor	Quintero	Operario multifuncional del retail
Valparaíso	Comercio al por mayor y al por menor	Quillota	Operario multifuncional del retail
Valparaíso	Comercio al por mayor y al por menor	Puchuncaví	Operario multifuncional del retail
Valparaíso	Comercio al por mayor y al por menor	Nogales	Operario multifuncional del retail
Valparaíso	Comercio al por mayor y al por menor	Limache	Operario multifuncional del retail
Valparaíso	Comercio al por mayor y al por menor	Casablanca	Operario multifuncional del retail
Valparaíso	Comercio al por mayor y al por menor	Calle Larga	Operario multifuncional del retail
Valparaíso	Comercio al por mayor y al por menor	Algarrobo	Operario multifuncional del retail
Valparaíso	Comercio al por mayor y al por menor	Los Andes	Operario multifuncional del retail
Valparaíso	Agricultura, ganadería, caza y silvicultura	Petorca	Regador de la agricultura familiar campesina
Valparaíso	Agricultura, ganadería, caza y silvicultura	San Esteban	Regador de la agricultura familiar campesina
Valparaíso	Agricultura, ganadería, caza y silvicultura	Panquehue	Regador de la agricultura familiar campesina
Valparaíso	Agricultura, ganadería, caza y silvicultura	Nogales	Regador de la agricultura familiar campesina
Valparaíso	Agricultura, ganadería, caza y silvicultura	Hijuelas	Regador de la agricultura familiar campesina
Valparaíso	Agricultura, ganadería, caza y silvicultura	Catemu	Regador de la agricultura familiar campesina
Valparaíso	Agricultura, ganadería, caza y silvicultura	Cabildo	Regador de la agricultura familiar campesina
Valparaíso	Hoteles y restaurantes	Viña del Mar	Recepcionista
Valparaíso	Hoteles y restaurantes	Valparaíso	Recepcionista

Valparaíso	Actividades inmobiliarias, empresariales y de alquiler	Puchuncaví	Albañil
Valparaíso	Construcción	Algarrobo	Albañil
Valparaíso	Construcción	Casablanca	Albañil
Valparaíso	Construcción	La Ligua	Albañil
Valparaíso	Construcción	Limache	Albañil
Valparaíso	Construcción	Petorca	Albañil
Valparaíso	Construcción	Quilpué	Albañil
Valparaíso	Construcción	San Antonio	Albañil
Valparaíso	Construcción	Valparaíso	Albañil
Valparaíso	Construcción	Villa Alemana	Albañil
Valparaíso	Construcción	Zapallar	Albañil
Valparaíso	Construcción	San Felipe	Albañil
Valparaíso	Hoteles y restaurantes	Rinconada	Recepcionista
Valparaíso	Hoteles y restaurantes	Quintero	Recepcionista
Valparaíso	Hoteles y restaurantes	Panquehue	Recepcionista
Valparaíso	Hoteles y restaurantes	Olmué	Recepcionista
Valparaíso	Hoteles y restaurantes	El Tabo	Recepcionista
Valparaíso	Hoteles y restaurantes	Con Con	Recepcionista
Valparaíso	Industrias manufactureras no metálica	Viña del Mar	Confeccionista textil
Valparaíso	Agricultura, ganadería, caza y silvicultura	San Esteban	Productor campesino de ganado lechero
Valparaíso	Industrias manufactureras no metálica	Valparaíso	Plastificador Fibra de Vidrio
Valparaíso	Transporte, almacenamiento y comunicaciones	Hijuelas	Pintor
Valparaíso	Construcción	Villa Alemana	Pintor
Valparaíso	Construcción	Valparaíso	Pintor
Valparaíso	Construcción	San Antonio	Pintor
Valparaíso	Construcción	Casablanca	Pintor
Valparaíso	Construcción	Algarrobo	Pintor
Valparaíso	Actividades inmobiliarias, empresariales y de alquiler	Puchuncaví	Pintor
Valparaíso	Hogares privados con servicio doméstico	Viña del Mar	Peluquero
Valparaíso	Hogares privados con servicio doméstico	Valparaíso	Peluquero
Valparaíso	Hogares privados con servicio doméstico	Santa María	Peluquero
Valparaíso	Hogares privados con servicio doméstico	Quilpué	Peluquero
Valparaíso	Hogares privados con servicio doméstico	Los Andes	Peluquero
Valparaíso	Hogares privados con servicio doméstico	Limache	Peluquero
Valparaíso	Hogares privados con servicio doméstico	Viña del Mar	Esteticista integral

Valparaíso	Hogares privados con servicio doméstico	Valparaíso	Esteticista integral
Valparaíso	Hogares privados con servicio doméstico	San Antonio	Esteticista integral
Valparaíso	Hogares privados con servicio doméstico	Rinconada	Esteticista integral
Valparaíso	Hogares privados con servicio doméstico	Quilpué	Esteticista integral
Valparaíso	Hogares privados con servicio doméstico	Quillota	Esteticista integral
Valparaíso	Hogares privados con servicio doméstico	Putaendo	Esteticista integral
Valparaíso	Hogares privados con servicio doméstico	Petorca	Esteticista integral
Valparaíso	Hogares privados con servicio doméstico	Panquehue	Esteticista integral
Valparaíso	Hogares privados con servicio doméstico	Olmué	Esteticista integral
Valparaíso	Hogares privados con servicio doméstico	Llay Llay	Esteticista integral
Valparaíso	Hogares privados con servicio doméstico	La Ligua	Esteticista integral
Valparaíso	Hogares privados con servicio doméstico	Hijuelas	Esteticista integral
Valparaíso	Hogares privados con servicio doméstico	El Tabo	Esteticista integral
Valparaíso	Hogares privados con servicio doméstico	Con Con	Esteticista integral
Valparaíso	Hogares privados con servicio doméstico	Catemu	Esteticista integral
Valparaíso	Hogares privados con servicio doméstico	Cabildo	Esteticista integral
Valparaíso	Hoteles y restaurantes	Viña del Mar	Pastelero
Valparaíso	Hoteles y restaurantes	Valparaíso	Pastelero
Valparaíso	Hoteles y restaurantes	Quilpué	Pastelero
Valparaíso	Hoteles y restaurantes	Quillota	Pastelero
Valparaíso	Hoteles y restaurantes	Olmué	Pastelero
Valparaíso	Hoteles y restaurantes	Los Andes	Pastelero
Valparaíso	Hoteles y restaurantes	Llay Llay	Pastelero
Valparaíso	Hoteles y restaurantes	La Ligua	Pastelero
Valparaíso	Hoteles y restaurantes	Hijuelas	Pastelero
Valparaíso	Hoteles y restaurantes	El Tabo	Pastelero
Valparaíso	Hoteles y restaurantes	Con Con	Pastelero
Valparaíso	Hoteles y restaurantes	Catemu	Pastelero
Valparaíso	Hoteles y restaurantes	Cartagena	Pastelero
Valparaíso	Comercio al por mayor y al por menor	Viña del Mar	Panadero
Valparaíso	Comercio al por mayor y al por menor	La Ligua	Panadero
Valparaíso	Comercio al por mayor y al por menor	Hijuelas	Panadero
Valparaíso	Comercio al por mayor y al por menor	El Tabo	Panadero
Valparaíso	Otras actividades de servicios comunitarios, sociales y personales	Cabildo	Operador de excavadora
Valparaíso	Construcción	Llay Llay	Operador de excavadora
Valparaíso	Suministro de electricidad, gas y agua	Quintero	Soldador

Valparaíso	Agricultura, ganadería, caza y silvicultura	San Esteban	Operario de procesamiento de semillas cultivos industriales
Valparaíso	Agricultura, ganadería, caza y silvicultura	Nogales	Operario de procesamiento de semillas cultivos industriales
Valparaíso	Agricultura, ganadería, caza y silvicultura	Los Andes	Operario de monitoreo de plagas y enfermedades en cultivos
Valparaíso	Comercio al por mayor y al por menor	Panquehue	Operario de manejo de viñedos
Valparaíso	Agricultura, ganadería, caza y silvicultura	Casablanca	Operario de manejo de viñedos
Valparaíso	Agricultura, ganadería, caza y silvicultura	Petorca	Operario de manejo de frutales
Valparaíso	Agricultura, ganadería, caza y silvicultura	Panquehue	Operario de manejo de frutales
Valparaíso	Agricultura, ganadería, caza y silvicultura	Hijuelas	Operario de manejo de frutales
Valparaíso	Agricultura, ganadería, caza y silvicultura	El Quisco	Apicultor
Valparaíso	Agricultura, ganadería, caza y silvicultura	Los Andes	Apicultor
Valparaíso	Agricultura, ganadería, caza y silvicultura	Putando	Operario de manejo de cultivos orgánicos
Valparaíso	Agricultura, ganadería, caza y silvicultura	Hijuelas	Productor de hortalizas
Valparaíso	Agricultura, ganadería, caza y silvicultura	El Quisco	Productor de hortalizas
Valparaíso	Agricultura, ganadería, caza y silvicultura	San Antonio	Productor de hortalizas
Valparaíso	Agricultura, ganadería, caza y silvicultura	Quillota	Productor de hortalizas
Valparaíso	Agricultura, ganadería, caza y silvicultura	Putando	Productor de hortalizas
Valparaíso	Agricultura, ganadería, caza y silvicultura	La Calera	Productor de hortalizas
Valparaíso	Agricultura, ganadería, caza y silvicultura	Petorca	Operario de manejo de cultivo hidropónico
Valparaíso	Agricultura, ganadería, caza y silvicultura	Calle Larga	Operario de manejo de cultivo hidropónico
Valparaíso	Agricultura, ganadería, caza y silvicultura	San Esteban	Operario de manejo de cultivos de invernaderos
Valparaíso	Agricultura, ganadería, caza y silvicultura	Rinconada	Operario de manejo de cultivos de invernaderos
Valparaíso	Agricultura, ganadería, caza y silvicultura	Zapallar	Operario de envasado de hortalizas procesadas
Valparaíso	Otras actividades de servicios comunitarios, sociales y personales	El Tabo	Gasfiter
Valparaíso	Construcción	Villa Alemana	Gasfiter
Valparaíso	Construcción	San Antonio	Gasfiter
Valparaíso	Construcción	La Calera	Gasfiter
Valparaíso	Construcción	Algarrobo	Gasfiter
Valparaíso	Agricultura, ganadería, caza y silvicultura	Petorca	Aplicador de plaguicidas
Valparaíso	Agricultura, ganadería, caza y silvicultura	Cabildo	Aplicador de plaguicidas
Valparaíso	Comercio al por mayor y al por menor	Viña del Mar	Operador venta asistida perecibles
Valparaíso	Suministro de electricidad, gas y agua	Zapallar	Operador de subestación eléctrica
Valparaíso	Agricultura, ganadería, caza y silvicultura	Los Andes	Operador de línea de quesos procesados

Valparaíso	Explotación de minas y canteras	Petorca	Operador de equipo de chancado
Valparaíso	Agricultura, ganadería, caza y silvicultura	Panquehue	Operador de bodega agrícola
Valparaíso	Agricultura, ganadería, caza y silvicultura	Nogales	Operador de bodega agrícola
Valparaíso	Agricultura, ganadería, caza y silvicultura	Casablanca	Operador de tratamiento de vinos
Valparaíso	Industrias manufactureras no metálica	Quillota	Operador de línea procesadora de frutas y/u hortalizas en conserva
Valparaíso	Agricultura, ganadería, caza y silvicultura	Putando	Operador de packing
Valparaíso	Agricultura, ganadería, caza y silvicultura	La Calera	Operador de packing
Valparaíso	Agricultura, ganadería, caza y silvicultura	Hijuelas	Operador de packing
Valparaíso	Agricultura, ganadería, caza y silvicultura	Catemu	Operador de packing
Valparaíso	Agricultura, ganadería, caza y silvicultura	Calle Larga	Operador de packing
Valparaíso	Agricultura, ganadería, caza y silvicultura	Putando	Operador de maquinaria agrícola
Valparaíso	Industrias manufactureras no metálica	Quillota	Operador de línea procesadora de frutas y/u hortalizas en conserva
Valparaíso	Agricultura, ganadería, caza y silvicultura	Quintero	Operador de línea procesadora de frutas y/u hortalizas en conserva
Valparaíso	Industrias manufactureras no metálica	Quillota	Operador de línea de envasado de conservas
Valparaíso	Agricultura, ganadería, caza y silvicultura	Putando	Operador de línea procesadora de frutas y/u hortalizas en conserva
Valparaíso	Comercio al por mayor y al por menor	Catemu	Cuidador primario
Valparaíso	Hoteles y restaurantes	Panquehue	Cuidador primario
Valparaíso	Servicios sociales y de salud	Cabildo	Cuidador primario
Valparaíso	Servicios sociales y de salud	El Quisco	Cuidador primario
Valparaíso	Servicios sociales y de salud	Hijuelas	Cuidador primario
Valparaíso	Servicios sociales y de salud	Limache	Cuidador primario
Valparaíso	Servicios sociales y de salud	Puchuncaví	Cuidador primario
Valparaíso	Servicios sociales y de salud	Viña del Mar	Cuidador primario
Valparaíso	Agricultura, ganadería, caza y silvicultura	Los Andes	Operador de línea procesadora de frutas y/u hortalizas en conserva
Valparaíso	Transporte, almacenamiento y comunicaciones	Valparaíso	Operador de grúa horquilla
Valparaíso	Suministro de electricidad, gas y agua	Quintero	Operador de grúa horquilla
Valparaíso	Industrias manufactureras no metálica	Casablanca	Operador de grúa horquilla
Valparaíso	Comercio al por mayor y al por menor	San Antonio	Operador de grúa horquilla
Valparaíso	Aserrado y Asepilladura de Madera	Villa Alemana	Operador de grúa horquilla
Valparaíso	Agricultura, ganadería, caza y silvicultura	San Felipe	Operador de grúa horquilla
Valparaíso	Agricultura, ganadería, caza y silvicultura	Rinconada	Aplicador de plaguicidas
Valparaíso	Agricultura, ganadería, caza y silvicultura	Panquehue	Aplicador de plaguicidas
Valparaíso	Agricultura, ganadería, caza y silvicultura	Nogales	Aplicador de plaguicidas
Valparaíso	Agricultura, ganadería, caza y silvicultura	Hijuelas	Aplicador de plaguicidas

Valparaíso	Agricultura, ganadería, caza y silvicultura	Villa Alemana	Operador de envasado de líquidos y semilíquidos
Valparaíso	Construcción	Quilpué	Operador de línea envasadora de botellas de vidrio
Valparaíso	Comercio al por mayor y al por menor	Viña del Mar	Operador de línea envasadora de botellas de vidrio
Valparaíso	Comercio al por mayor y al por menor	Santa María	Operador de línea envasadora de botellas de vidrio
Valparaíso	Suministro de electricidad, gas y agua	Quintero	Operador de cargador frontal
Valparaíso	Explotación de minas y canteras	Petorca	Operador de cargador frontal
Valparaíso	Construcción	Rinconada	Operador de cargador frontal
Valparaíso	Hoteles y restaurantes	Viña del Mar	Mucama
Valparaíso	Hoteles y restaurantes	San Esteban	Mucama
Valparaíso	Actividades inmobiliarias, empresariales y de alquiler	Puchuncaví	Auxiliar administrativo
Valparaíso	Agricultura, ganadería, caza y silvicultura	Petorca	Auxiliar administrativo
Valparaíso	Comercio al por mayor y al por menor	Calle Larga	Auxiliar administrativo
Valparaíso	Hoteles y restaurantes	Olmué	Auxiliar administrativo
Valparaíso	Hoteles y restaurantes	San Antonio	Auxiliar administrativo
Valparaíso	Otras actividades de servicios comunitarios, sociales y personales	La Ligua	Auxiliar administrativo
Valparaíso	Hoteles y restaurantes	Quintero	Mucama
Valparaíso	Hoteles y restaurantes	Panquehue	Mucama
Valparaíso	Hoteles y restaurantes	Olmué	Mucama
Valparaíso	Hoteles y restaurantes	El Tabo	Mucama
Valparaíso	Hoteles y restaurantes	Con Con	Mucama
Valparaíso	Hoteles y restaurantes	Algarrobo	Mucama
Valparaíso	Transporte, almacenamiento y comunicaciones	Valparaíso	Movilizador de carga
Valparaíso	Transporte, almacenamiento y comunicaciones	San Antonio	Movilizador de carga
Valparaíso	Construcción	Valparaíso	Montajista de sistemas solares fotovoltaicos
Valparaíso	Suministro de electricidad, gas y agua	Quintero	Mecánico general
Valparaíso	Suministro de electricidad, gas y agua	Puchuncaví	Mecánico general
Valparaíso	Industrias manufactureras no metálica	Casablanca	Mecánico general
Valparaíso	Construcción	Hijuelas	Mecánico de maquinaria pesada
Valparaíso	Transporte, almacenamiento y comunicaciones	Calle Larga	Mecánico básico automotriz
Valparaíso	Construcción	Quintero	Mantenedor mecánico base planta
Valparaíso	Explotación de minas y canteras	Petorca	Mantenedor eléctrico
Valparaíso	Explotación de minas y canteras	Petorca	Mantenedor mecánico base de equipos fijos

Valparaíso	Industrias manufactureras no metálica	San Felipe	Manipulador de alimentos
Valparaíso	Industrias manufactureras no metálica	Quilpué	Manipulador de alimentos
Valparaíso	Hoteles y restaurantes	Viña del Mar	Manipulador de alimentos
Valparaíso	Hoteles y restaurantes	Valparaíso	Manipulador de alimentos
Valparaíso	Hoteles y restaurantes	Santa María	Manipulador de alimentos
Valparaíso	Hoteles y restaurantes	San Antonio	Manipulador de alimentos
Valparaíso	Hoteles y restaurantes	Quintero	Manipulador de alimentos
Valparaíso	Hoteles y restaurantes	Quillota	Manipulador de alimentos
Valparaíso	Hoteles y restaurantes	Panquehue	Manipulador de alimentos
Valparaíso	Hoteles y restaurantes	Nogales	Manipulador de alimentos
Valparaíso	Hoteles y restaurantes	Los Andes	Manipulador de alimentos
Valparaíso	Hoteles y restaurantes	La Cruz	Manipulador de alimentos
Valparaíso	Hoteles y restaurantes	Hijuelas	Manipulador de alimentos
Valparaíso	Hoteles y restaurantes	Algarrobo	Manipulador de alimentos
Valparaíso	Enseñanza Pre Escolar Primaria Secundaria y Superior	Villa Alemana	Manipulador de alimentos
Valparaíso	Construcción	Con Con	Manipulador de alimentos
Valparaíso	Comercio al por mayor y al por menor	Catemu	Manipulador de alimentos
Valparaíso	Hoteles y restaurantes	Olmué	Manipulador de alimentos
Valparaíso	Agricultura, ganadería, caza y silvicultura	La Ligua	Regador de la agricultura familiar campesina
Valparaíso	Hoteles y restaurantes	Con Con	Maestro sandwichero
Valparaíso	Hoteles y restaurantes	San Antonio	Pastelero
Valparaíso	Hoteles y restaurantes	Quintero	Pastelero
Valparaíso	Otras actividades de servicios comunitarios, sociales y personales	El Tabo	Maestro general en obras menores
Valparaíso	Construcción	Zapallar	Maestro general en obras menores
Valparaíso	Construcción	Viña del Mar	Maestro general en obras menores
Valparaíso	Construcción	Valparaíso	Maestro general en obras menores
Valparaíso	Construcción	Santa María	Maestro general en obras menores
Valparaíso	Construcción	San Antonio	Maestro general en obras menores
Valparaíso	Construcción	Quintero	Maestro general en obras menores
Valparaíso	Construcción	Petorca	Maestro general en obras menores
Valparaíso	Construcción	Nogales	Maestro general en obras menores
Valparaíso	Construcción	Casablanca	Maestro general en obras menores
Valparaíso	Construcción	Cabildo	Maestro general en obras menores
Valparaíso	Construcción	Algarrobo	Maestro general en obras menores
Valparaíso	Servicios sociales y de salud	Quilpué	Maestro de cocina

Valparaíso	Comercio al por mayor y al por menor	Quilpué	Auxiliar administrativo
Valparaíso	Comercio al por mayor y al por menor	Rinconada	Auxiliar administrativo
Valparaíso	Agricultura, ganadería, caza y silvicultura	Petorca	Asistente administrativo contable
Valparaíso	Comercio al por mayor y al por menor	Catemu	Asistente administrativo contable
Valparaíso	Comercio al por mayor y al por menor	La Calera	Asistente administrativo contable
Valparaíso	Comercio al por mayor y al por menor	Nogales	Asistente administrativo contable
Valparaíso	Comercio al por mayor y al por menor	Olmué	Asistente administrativo contable
Valparaíso	Comercio al por mayor y al por menor	Valparaíso	Asistente administrativo contable
Valparaíso	Comercio al por mayor y al por menor	Viña del Mar	Asistente administrativo contable
Valparaíso	Construcción	Quintero	Asistente administrativo contable
Valparaíso	Hoteles y restaurantes	Cabildo	Asistente administrativo contable
Valparaíso	Industrias manufactureras no metálica	Quillota	Asistente administrativo contable
Valparaíso	Transporte, almacenamiento y comunicaciones	Quilpué	Asistente administrativo contable
Valparaíso	Hoteles y restaurantes	Viña del Mar	Maestro de cocina
Valparaíso	Hoteles y restaurantes	Santa María	Maestro de cocina
Valparaíso	Hoteles y restaurantes	San Felipe	Maestro de cocina
Valparaíso	Hoteles y restaurantes	San Antonio	Maestro de cocina
Valparaíso	Hoteles y restaurantes	Quintero	Maestro de cocina
Valparaíso	Hoteles y restaurantes	Quillota	Maestro de cocina
Valparaíso	Hoteles y restaurantes	Puchuncaví	Maestro de cocina
Valparaíso	Hoteles y restaurantes	Olmué	Maestro de cocina
Valparaíso	Hoteles y restaurantes	Llay Llay	Maestro de cocina
Valparaíso	Hoteles y restaurantes	El Tabo	Maestro de cocina
Valparaíso	Hoteles y restaurantes	El Quisco	Maestro de cocina
Valparaíso	Hoteles y restaurantes	Con Con	Maestro de cocina
Valparaíso	Hoteles y restaurantes	Catemu	Maestro de cocina
Valparaíso	Hoteles y restaurantes	Cartagena	Maestro de cocina
Valparaíso	Hoteles y restaurantes	Cabildo	Maestro de cocina
Valparaíso	Hoteles y restaurantes	Algarrobo	Maestro de cocina
Valparaíso	Otras actividades de servicios comunitarios, sociales y personales	El Tabo	Jardinero
Valparaíso	Otras actividades de servicios comunitarios, sociales y personales	Algarrobo	Jardinero
Valparaíso	Hogares privados con servicio doméstico	Valparaíso	Jardinero
Valparaíso	Hogares privados con servicio doméstico	Olmué	Jardinero
Valparaíso	Agricultura, ganadería, caza y silvicultura	Nogales	Jardinero
Valparaíso	Agricultura, ganadería, caza y silvicultura	Los Andes	Jardinero

Valparaíso	Construcción	Villa Alemana	Instalador de pisos
Valparaíso	Construcción	Santo Domingo	Instalador de pisos
Valparaíso	Construcción	San Felipe	Instalador de pisos
Valparaíso	Otras actividades de servicios comunitarios, sociales y personales	Puchuncaví	Instalador eléctrico clase D
Valparaíso	Otras actividades de servicios comunitarios, sociales y personales	El Tabo	Instalador eléctrico clase D
Valparaíso	Industrias manufactureras no metálica	Casablanca	Instalador eléctrico clase D
Valparaíso	Construcción	Villa Alemana	Instalador eléctrico clase D
Valparaíso	Construcción	Valparaíso	Instalador eléctrico clase D
Valparaíso	Construcción	Quintero	Instalador eléctrico clase D
Valparaíso	Construcción	Quillota	Instalador eléctrico clase D
Valparaíso	Construcción	La Calera	Instalador eléctrico clase D
Valparaíso	Construcción	El Quisco	Montajista de sistemas solares fotovoltaicos
Valparaíso	Suministro de electricidad, gas y agua	San Antonio	Instalador eléctrico clase D
Valparaíso	Transporte, almacenamiento y comunicaciones	Valparaíso	Asistente de bus
Valparaíso	Hoteles y restaurantes	Olmué	Informador turístico
Valparaíso	Hoteles y restaurantes	Con Con	Informador turístico
Valparaíso	Hoteles y restaurantes	Calle Larga	Informador turístico
Valparaíso	Construcción	Quilpué	Hojalatero
Valparaíso	Comercio al por mayor y al por menor	Algarrobo	Operario multifuncional del retail
Valparaíso	Comercio al por mayor y al por menor	Cabildo	Operario multifuncional del retail
Valparaíso	Comercio al por mayor y al por menor	Casablanca	Operario multifuncional del retail
Valparaíso	Comercio al por mayor y al por menor	Quilpué	Operario multifuncional del retail
Valparaíso	Comercio al por mayor y al por menor	Quintero	Operario multifuncional del retail
Valparaíso	Comercio al por mayor y al por menor	San Antonio	Operario multifuncional del retail
Valparaíso	Comercio al por mayor y al por menor	Valparaíso	Operario multifuncional del retail
Valparaíso	Comercio al por mayor y al por menor	Viña del Mar	Operario multifuncional del retail
Valparaíso	Comercio al por mayor y al por menor	Zapallar	Operario multifuncional del retail
Valparaíso	Transporte, almacenamiento y comunicaciones	Quillota	Guardia de seguridad
Valparaíso	Otras actividades de servicios comunitarios, sociales y personales	San Felipe	Guardia de seguridad
Valparaíso	Otras actividades de servicios comunitarios, sociales y personales	La Ligua	Guardia de seguridad
Valparaíso	Otras actividades de servicios comunitarios, sociales y personales	La Calera	Guardia de seguridad
Valparaíso	Otras actividades de servicios comunitarios, sociales y personales	El Tabo	Guardia de seguridad
Valparaíso	Hoteles y restaurantes	El Quisco	Guardia de seguridad

Valparaíso	Comercio al por mayor y al por menor	Cabildo	Operario multifuncional del retail
Valparaíso	Comercio al por mayor y al por menor	Limache	Operario multifuncional del retail
Valparaíso	Comercio al por mayor y al por menor	Llay Llay	Operario multifuncional del retail
Valparaíso	Comercio al por mayor y al por menor	Viña del Mar	Operario multifuncional del retail
Valparaíso	Consejo de administración de edificios y condominios	San Antonio	Operario multifuncional del retail
Valparaíso	Hoteles y restaurantes	Con Con	Operario multifuncional del retail
Valparaíso	Hoteles y restaurantes	Zapallar	Operario multifuncional del retail
Valparaíso	Otras actividades de servicios comunitarios, sociales y personales	Quintero	Operario multifuncional del retail
Valparaíso	Transporte, almacenamiento y comunicaciones	Valparaíso	Operario multifuncional del retail
Valparaíso	Construcción	La Cruz	Guardia de seguridad
Valparaíso	Construcción	Con Con	Guardia de seguridad
Valparaíso	Construcción	Cartagena	Guardia de seguridad
Valparaíso	Comercio al por mayor y al por menor	Valparaíso	Guardia de seguridad
Valparaíso	Comercio al por mayor y al por menor	Santa María	Guardia de seguridad
Valparaíso	Comercio al por mayor y al por menor	San Antonio	Guardia de seguridad
Valparaíso	Comercio al por mayor y al por menor	Rinconada	Guardia de seguridad
Valparaíso	Comercio al por mayor y al por menor	Catemu	Guardia de seguridad
Valparaíso	Comercio al por mayor y al por menor	Algarrobo	Guardia de seguridad
Valparaíso	Actividades inmobiliarias, empresariales y de alquiler	Viña del Mar	Guardia de seguridad
Valparaíso	Actividades inmobiliarias, empresariales y de alquiler	Quilpué	Guardia de seguridad
Valparaíso	Actividades inmobiliarias, empresariales y de alquiler	Puchuncaví	Guardia de seguridad
Valparaíso	Comercio al por mayor y al por menor	Zapallar	Gestor MYPE
Valparaíso	Comercio al por mayor y al por menor	Villa alemana	Gestor MYPE
Valparaíso	Comercio al por mayor y al por menor	Santo Domingo	Gestor MYPE
Valparaíso	Comercio al por mayor y al por menor	San Esteban	Gestor MYPE
Valparaíso	Comercio al por mayor y al por menor	Papudo	Gestor MYPE
Valparaíso	Comercio al por mayor y al por menor	La cruz	Gestor MYPE
Valparaíso	Comercio al por mayor y al por menor	Casablanca	Gestor MYPE
Valparaíso	Comercio al por mayor y al por menor	Algarrobo	Gestor MYPE
Valparaíso	Comercio al por mayor y al por menor	Viña del Mar	Gestor MYPE
Valparaíso	Comercio al por mayor y al por menor	Valparaíso	Gestor MYPE
Valparaíso	Comercio al por mayor y al por menor	Santa María	Gestor MYPE
Valparaíso	Comercio al por mayor y al por menor	San Felipe	Gestor MYPE
Valparaíso	Comercio al por mayor y al por menor	San Antonio	Gestor MYPE

Valparaíso	Comercio al por mayor y al por menor	Rinconada	Gestor MYPE
Valparaíso	Comercio al por mayor y al por menor	Quintero	Gestor MYPE
Valparaíso	Comercio al por mayor y al por menor	Quilpué	Gestor MYPE
Valparaíso	Comercio al por mayor y al por menor	Quillota	Gestor MYPE
Valparaíso	Comercio al por mayor y al por menor	Putendo	Gestor MYPE
Valparaíso	Comercio al por mayor y al por menor	Puchuncaví	Gestor MYPE
Valparaíso	Comercio al por mayor y al por menor	Petorca	Gestor MYPE
Valparaíso	Comercio al por mayor y al por menor	Panquehue	Gestor MYPE
Valparaíso	Comercio al por mayor y al por menor	Olmué	Gestor MYPE
Valparaíso	Comercio al por mayor y al por menor	Nogales	Gestor MYPE
Valparaíso	Comercio al por mayor y al por menor	Los Andes	Gestor MYPE
Valparaíso	Comercio al por mayor y al por menor	Llay Llay	Gestor MYPE
Valparaíso	Comercio al por mayor y al por menor	Limache	Gestor MYPE
Valparaíso	Comercio al por mayor y al por menor	La Ligua	Gestor MYPE
Valparaíso	Comercio al por mayor y al por menor	La Calera	Gestor MYPE
Valparaíso	Comercio al por mayor y al por menor	Hijuelas	Gestor MYPE
Valparaíso	Comercio al por mayor y al por menor	El Tabo	Gestor MYPE
Valparaíso	Comercio al por mayor y al por menor	El Quisco	Gestor MYPE
Valparaíso	Hoteles y restaurantes	Con Con	Gestor MYPE
Valparaíso	Hoteles y restaurantes	Cartagena	Gestor MYPE
Valparaíso	Comercio al por mayor y al por menor	Calle Larga	Gestor MYPE
Valparaíso	Comercio al por mayor y al por menor	Catemu	Gestor MYPE
Valparaíso	Otras actividades de servicios comunitarios, sociales y personales	Putendo	Garzón
Valparaíso	Hoteles y restaurantes	Viña del Mar	Garzón
Valparaíso	Hoteles y restaurantes	San Esteban	Garzón
Valparaíso	Hoteles y restaurantes	San Antonio	Garzón
Valparaíso	Hoteles y restaurantes	Quintero	Garzón
Valparaíso	Hoteles y restaurantes	Quilpué	Garzón
Valparaíso	Hoteles y restaurantes	Petorca	Garzón
Valparaíso	Hoteles y restaurantes	Olmué	Garzón
Valparaíso	Hoteles y restaurantes	El Tabo	Garzón
Valparaíso	Hoteles y restaurantes	El Quisco	Garzón
Valparaíso	Hoteles y restaurantes	Con Con	Garzón
Valparaíso	Hoteles y restaurantes	Calle Larga	Garzón
Valparaíso	Hoteles y restaurantes	Algarrobo	Garzón
Valparaíso	Construcción	La Calera	Montajista de estructuras metálicas

Valparaíso	Industrias manufactureras metálica	Villa Alemana	Enfierrador
Valparaíso	Agricultura, ganadería, caza y silvicultura	Villa Alemana	Operador de sala de extracción y envasado de miel
Valparaíso	Comercio al por mayor y al por menor	Panquehue	Operario de monitoreo de plagas y enfermedades en cultivos
Valparaíso	Agricultura, ganadería, caza y silvicultura	Villa Alemana	Operario de monitoreo de plagas y enfermedades en cultivos
Valparaíso	Agricultura, ganadería, caza y silvicultura	Santa María	Operario de monitoreo de plagas y enfermedades en cultivos
Valparaíso	Agricultura, ganadería, caza y silvicultura	Nogales	Operario de monitoreo de plagas y enfermedades en cultivos
Valparaíso	Agricultura, ganadería, caza y silvicultura	Los Andes	Operario de monitoreo de plagas y enfermedades en cultivos
Valparaíso	Agricultura, ganadería, caza y silvicultura	Llay Llay	Operario de monitoreo de plagas y enfermedades en cultivos
Valparaíso	Agricultura, ganadería, caza y silvicultura	Limache	Operario de monitoreo de plagas y enfermedades en cultivos
Valparaíso	Agricultura, ganadería, caza y silvicultura	Cabildo	Operario de monitoreo de plagas y enfermedades en cultivos
Valparaíso	Agricultura, ganadería, caza y silvicultura	San Esteban	Embalador de fruta de exportación
Valparaíso	Agricultura, ganadería, caza y silvicultura	Hijuelas	Embalador de fruta de exportación
Valparaíso	Agricultura, ganadería, caza y silvicultura	Hijuelas	Auxiliar de aseo
Valparaíso	Agricultura, ganadería, caza y silvicultura	Nogales	Auxiliar de aseo
Valparaíso	Comercio al por mayor y al por menor	Calle Larga	Auxiliar de aseo
Valparaíso	Consejo de administración de edificios y condominios	San Antonio	Auxiliar de aseo
Valparaíso	Construcción	Valparaíso	Auxiliar de aseo
Valparaíso	Construcción	Viña del Mar	Auxiliar de aseo
Valparaíso	Hoteles y restaurantes	Los Andes	Auxiliar de aseo
Valparaíso	Hoteles y restaurantes	Olmué	Auxiliar de aseo
Valparaíso	Hoteles y restaurantes	Panquehue	Auxiliar de aseo
Valparaíso	Hoteles y restaurantes	Santa María	Auxiliar de aseo
Valparaíso	Otras actividades de servicios comunitarios, sociales y personales	El Tabo	Auxiliar de aseo
Valparaíso	Otras actividades de servicios comunitarios, sociales y personales	La Calera	Auxiliar de aseo
Valparaíso	Otras actividades de servicios comunitarios, sociales y personales	Llay Llay	Auxiliar de aseo
Valparaíso	Servicios sociales y de salud	Quintero	Auxiliar de aseo
Valparaíso	Hoteles y restaurantes	Con Con	Despachador de comida rápida
Valparaíso	Servicios sociales y de salud	Quilpué	Cuidador primario
Valparaíso	Hoteles y restaurantes	Olmué	Cuidador primario
Valparaíso	Construcción	Con Con	Cuidador primario
Valparaíso	Agricultura, ganadería, caza y silvicultura	Los Andes	Cuidador básico de ganado

Valparaíso	Agricultura, ganadería, caza y silvicultura	Cabildo	Criador de abejas reinas
Valparaíso	Hoteles y restaurantes	Viña del Mar	Auxiliar de casino
Valparaíso	Hoteles y restaurantes	Quintero	Auxiliar de casino
Valparaíso	Hoteles y restaurantes	Olmué	Auxiliar de casino
Valparaíso	Hoteles y restaurantes	Con Con	Auxiliar de casino
Valparaíso	Comercio al por mayor y al por menor	Los Andes	Operario multifuncional del retail
Valparaíso	Actividades inmobiliarias, empresariales y de alquiler	Viña del Mar	Conserje
Valparaíso	Actividades inmobiliarias, empresariales y de alquiler	Puchuncaví	Conserje
Valparaíso	Industrias manufactureras no metálica	Quilpué	Confeccionista textil
Valparaíso	Comercio al por mayor y al por menor	Viña del Mar	Confeccionista textil
Valparaíso	Comercio al por mayor y al por menor	Valparaíso	Confeccionista textil
Valparaíso	Comercio al por mayor y al por menor	Santa María	Confeccionista textil
Valparaíso	Comercio al por mayor y al por menor	San Antonio	Confeccionista textil
Valparaíso	Comercio al por mayor y al por menor	Rinconada	Confeccionista textil
Valparaíso	Comercio al por mayor y al por menor	Quintero	Confeccionista textil
Valparaíso	Comercio al por mayor y al por menor	Quillota	Confeccionista textil
Valparaíso	Comercio al por mayor y al por menor	Putendo	Confeccionista textil
Valparaíso	Comercio al por mayor y al por menor	Petorca	Confeccionista textil
Valparaíso	Comercio al por mayor y al por menor	Panquehue	Confeccionista textil
Valparaíso	Comercio al por mayor y al por menor	Olmué	Confeccionista textil
Valparaíso	Comercio al por mayor y al por menor	Nogales	Confeccionista textil
Valparaíso	Comercio al por mayor y al por menor	Los Andes	Confeccionista textil
Valparaíso	Comercio al por mayor y al por menor	Limache	Confeccionista textil
Valparaíso	Comercio al por mayor y al por menor	La Calera	Confeccionista textil
Valparaíso	Comercio al por mayor y al por menor	Hijuelas	Confeccionista textil
Valparaíso	Comercio al por mayor y al por menor	El Tabo	Confeccionista textil
Valparaíso	Comercio al por mayor y al por menor	Catemu	Confeccionista textil
Valparaíso	Comercio al por mayor y al por menor	Cartagena	Confeccionista textil
Valparaíso	Comercio al por mayor y al por menor	Cabildo	Confeccionista textil
Valparaíso	Transporte, almacenamiento y comunicaciones	Rinconada	Conductor profesional A5
Valparaíso	Transporte, almacenamiento y comunicaciones	Quillota	Conductor profesional A5
Valparaíso	Comercio al por mayor y al por menor	Viña del Mar	Conductor profesional A5
Valparaíso	Comercio al por mayor y al por menor	Algarrobo	Conductor profesional A5
Valparaíso	Transporte, almacenamiento y comunicaciones	Valparaíso	Conductor profesional A5

Valparaíso	Transporte, almacenamiento y comunicaciones	Santa María	Conductor profesional A5
Valparaíso	Transporte, almacenamiento y comunicaciones	San Antonio	Conductor profesional A5
Valparaíso	Transporte, almacenamiento y comunicaciones	Limache	Conductor profesional A5
Valparaíso	Suministro de electricidad, gas y agua	Quintero	Conductor profesional A5
Valparaíso	Otras actividades de servicios comunitarios, sociales y personales	Putaendo	Conductor profesional A5
Valparaíso	Explotación de minas y canteras	Petorca	Conductor profesional A5
Valparaíso	Construcción	Cabildo	Conductor profesional A5
Valparaíso	Comercio al por mayor y al por menor	Viña del Mar	Conductor profesional A5
Valparaíso	Comercio al por mayor y al por menor	Calle Larga	Conductor profesional A5
Valparaíso	Comercio al por mayor y al por menor	Algarrobo	Conductor profesional A5
Valparaíso	Transporte, almacenamiento y comunicaciones	Viña del Mar	Conductor profesional A3
Valparaíso	Transporte, almacenamiento y comunicaciones	San Antonio	Conductor profesional A3
Valparaíso	Transporte, almacenamiento y comunicaciones	Rinconada	Conductor profesional A3
Valparaíso	Otras actividades de servicios comunitarios, sociales y personales	Putaendo	Conductor profesional A3
Valparaíso	Hoteles y restaurantes	Olmué	Conductor profesional A3
Valparaíso	Hoteles y restaurantes	Con Con	Conductor profesional A3
Valparaíso	Transporte, almacenamiento y comunicaciones	San Antonio	Conductor profesional A2
Valparaíso	Transporte, almacenamiento y comunicaciones	Rinconada	Conductor profesional A2
Valparaíso	Transporte, almacenamiento y comunicaciones	Cabildo	Conductor profesional A2
Valparaíso	Otras actividades de servicios comunitarios, sociales y personales	Putaendo	Conductor profesional A2
Valparaíso	Comercio al por mayor y al por menor	Algarrobo	Conductor profesional A2
Valparaíso	Transporte, almacenamiento y comunicaciones	San Antonio	Conductor profesional A2
Valparaíso	Otras actividades de servicios comunitarios, sociales y personales	Putaendo	Conductor profesional A2
Valparaíso	Otras actividades de servicios comunitarios, sociales y personales	Cabildo	Conductor profesional A2
Valparaíso	Explotación de minas y canteras	Calle Larga	Operador de excavadora
Valparaíso	Construcción	Cabildo	Operador de minicargador
Valparaíso	Suministro de electricidad, gas y agua	Quintero	Licencia clase C
Valparaíso	Hoteles y restaurantes	Viña del Mar	Licencia clase C
Valparaíso	Transporte, almacenamiento y comunicaciones	Viña del Mar	Licencia clase B

Valparaíso	Transporte, almacenamiento y comunicaciones	Valparaíso	Licencia clase B
Valparaíso	Transporte, almacenamiento y comunicaciones	San Antonio	Licencia clase B
Valparaíso	Transporte, almacenamiento y comunicaciones	Cartagena	Licencia clase B
Valparaíso	Suministro de electricidad, gas y agua	Quintero	Licencia clase B
Valparaíso	Transporte, almacenamiento y comunicaciones	Quilpué	Cartero
Valparaíso	Comercio al por mayor y al por menor	Los Andes	Auxiliar de casino
Valparaíso	Hoteles y restaurantes	Con Con	Auxiliar de casino
Valparaíso	Construcción	Zapallar	Carpintero de obra gruesa
Valparaíso	Construcción	Viña del Mar	Carpintero de obra gruesa
Valparaíso	Construcción	Villa Alemana	Carpintero de obra gruesa
Valparaíso	Construcción	Valparaíso	Carpintero de obra gruesa
Valparaíso	Construcción	Santo Domingo	Carpintero de obra gruesa
Valparaíso	Construcción	Santa María	Carpintero de obra gruesa
Valparaíso	Construcción	San Felipe	Carpintero de obra gruesa
Valparaíso	Construcción	San Antonio	Carpintero de obra gruesa
Valparaíso	Construcción	Los Andes	Carpintero de obra gruesa
Valparaíso	Construcción	Llay Llay	Carpintero de obra gruesa
Valparaíso	Construcción	Limache	Carpintero de obra gruesa
Valparaíso	Construcción	La Ligua	Carpintero de obra gruesa
Valparaíso	Construcción	Casablanca	Carpintero de obra gruesa
Valparaíso	Construcción	Cabildo	Carpintero de obra gruesa
Valparaíso	Construcción	Algarrobo	Carpintero de obra gruesa
Valparaíso	Actividades inmobiliarias, empresariales y de alquiler	Puchuncaví	Carpintero de obra gruesa
Valparaíso	Construcción	Zapallar	Capataz
Valparaíso	Construcción	Zapallar	Capataz
Valparaíso	Construcción	Viña del Mar	Capataz
Valparaíso	Construcción	Quintero	Capataz
Valparaíso	Intermediación financiera	Petorca	Operario multifuncional del retail
Valparaíso	Hoteles y restaurantes	Los Andes	Operario multifuncional del retail
Valparaíso	Hoteles y restaurantes	El Quisco	Operario multifuncional del retail
Valparaíso	Hoteles y restaurantes	Con Con	Operario multifuncional del retail
Valparaíso	Comercio al por mayor y al por menor	Nogales	Operario multifuncional del retail
Valparaíso	Comercio al por mayor y al por menor	Llay Llay	Operario multifuncional del retail
Valparaíso	Comercio al por mayor y al por menor	Limache	Operario multifuncional del retail

Valparaíso	Comercio al por mayor y al por menor	La Ligua	Operario multifuncional del retail
Valparaíso	Comercio al por mayor y al por menor	Cartagena	Operario multifuncional del retail
Valparaíso	Comercio al por mayor y al por menor	Cabildo	Operario multifuncional del retail
Valparaíso	Intermediación financiera	Quintero	Operario multifuncional del retail
Valparaíso	Industrias manufactureras no metálica	Quillota	Operario multifuncional del retail
Valparaíso	Hoteles y restaurantes	San Esteban	Operario multifuncional del retail
Valparaíso	Hoteles y restaurantes	Olmué	Operario multifuncional del retail
Valparaíso	Comercio al por mayor y al por menor	Viña del Mar	Operario multifuncional del retail
Valparaíso	Comercio al por mayor y al por menor	Valparaíso	Operario multifuncional del retail
Valparaíso	Comercio al por mayor y al por menor	San Felipe	Operario multifuncional del retail
Valparaíso	Comercio al por mayor y al por menor	San Antonio	Operario multifuncional del retail
Valparaíso	Comercio al por mayor y al por menor	Puchuncaví	Operario multifuncional del retail
Valparaíso	Comercio al por mayor y al por menor	La Calera	Operario multifuncional del retail
Valparaíso	Comercio al por mayor y al por menor	Catemu	Operario multifuncional del retail
Valparaíso	Comercio al por mayor y al por menor	Calle Larga	Operario multifuncional del retail
Valparaíso	Comercio al por mayor y al por menor	Algarrobo	Operario multifuncional del retail
Valparaíso	Hoteles y restaurantes	Olmué	Operario de bodega
Valparaíso	Hoteles y restaurantes	Con Con	Operario de bodega
Valparaíso	Construcción	Zapallar	Operario de bodega
Valparaíso	Construcción	Quintero	Operario de bodega
Valparaíso	Construcción	La Ligua	Operario de bodega
Valparaíso	Construcción	La Calera	Operario de bodega
Valparaíso	Comercio al por mayor y al por menor	Viña del Mar	Operario de bodega
Valparaíso	Comercio al por mayor y al por menor	Quilpué	Operario de bodega
Valparaíso	Comercio al por mayor y al por menor	Los Andes	Operario de bodega
Valparaíso	Comercio al por mayor y al por menor	Algarrobo	Operario de bodega
Valparaíso	Agricultura, ganadería, caza y silvicultura	Petorca	Operario de bodega
Valparaíso	Agricultura, ganadería, caza y silvicultura	Nogales	Operario de bodega
Valparaíso	Hoteles y restaurantes	Algarrobo	Ayudante de cocina
Valparaíso	Hoteles y restaurantes	Con Con	Ayudante de cocina
Valparaíso	Hoteles y restaurantes	El Quisco	Ayudante de cocina
Valparaíso	Hoteles y restaurantes	El Tabo	Ayudante de cocina
Valparaíso	Hoteles y restaurantes	Nogales	Ayudante de cocina
Valparaíso	Hoteles y restaurantes	Olmué	Ayudante de cocina
Valparaíso	Hoteles y restaurantes	Petorca	Ayudante de cocina
Valparaíso	Hoteles y restaurantes	Quillota	Ayudante de cocina
Valparaíso	Hoteles y restaurantes	San Antonio	Ayudante de cocina

Valparaíso	Hoteles y restaurantes	Valparaíso	Ayudante de cocina
Valparaíso	Hoteles y restaurantes	Viña del Mar	Ayudante de cocina
Valparaíso	Otras actividades de servicios comunitarios, sociales y personales	Cabildo	Ayudante de cocina
Valparaíso	Otras actividades de servicios comunitarios, sociales y personales	Putendo	Ayudante de cocina
Valparaíso	Agricultura, ganadería, caza y silvicultura	Calle Larga	Operario de bodega
Valparaíso	Actividades inmobiliarias, empresariales y de alquiler	San Antonio	Operario de bodega
Valparaíso	Hogares privados con servicio doméstico	Catemu	Peluquero
Valparaíso	Hogares privados con servicio doméstico	Cartagena	Peluquero
Valparaíso	Hoteles y restaurantes	Olmué	Barman
Valparaíso	Hoteles y restaurantes	El Quisco	Barman
Valparaíso	Hoteles y restaurantes	Algarrobo	Barman
Valparaíso	Consejo de administración de edificios y condominios	San Antonio	Barman
Valparaíso	Hoteles y restaurantes	Con Con	Barman
Valparaíso	Hoteles y restaurantes	Viña del Mar	Banquetero
Valparaíso	Hoteles y restaurantes	Olmué	Banquetero
Valparaíso	Hoteles y restaurantes	Nogales	Banquetero
Valparaíso	Hoteles y restaurantes	Llay Llay	Banquetero
Valparaíso	Hoteles y restaurantes	La Ligua	Banquetero
Valparaíso	Hoteles y restaurantes	La Calera	Banquetero
Valparaíso	Hoteles y restaurantes	El Tabo	Banquetero
Valparaíso	Hoteles y restaurantes	El Quisco	Banquetero
Valparaíso	Hoteles y restaurantes	Con Con	Banquetero
Valparaíso	Industrias manufactureras no metálica	Llay Llay	Ayudante liniero
Valparaíso	Transporte, almacenamiento y comunicaciones	Quintero	Ayudante en mantención de mecánica automotriz