

Este reporte de resultados tiene como objetivo presentar la situación laboral previa y ex post de los usuarios del programa Becas Fondo Cesantía Solidario, para aquellos usuarios que aprobaron durante el año 2014<sup>1</sup>. Las fuentes de información que permitieron la construcción de las estadísticas contenidas en este documento son: bases administrativas del programa y base del seguro de cesantía<sup>2</sup>.

Las estadísticas contenidas en este reporte permiten observar las condiciones de los usuarios en cuanto a cotizaciones y salarios antes del ingreso del programa y posterior a su egreso, lo que permite analizar si se presentan variaciones entre ambos periodos. **Cabe mencionar y recalcar que las estadísticas e indicadores que se presentan en este reporte no corresponden a efectos directos y atribuibles al programa, ya que no responden a una evaluación de impacto. Asimismo, es importante tener en consideración que este reporte se construye a partir de la información de la base del seguro de cesantía por tanto la situación laboral de los usuarios podría estar sub estimada en cuanto no necesariamente se observan los resultados de las personas que optan por empleos independientes.**

## Antecedentes administrativos del programa

El total de usuarios registrados en la base administrativa utilizada para este reporte corresponde a 870 personas, quienes aprobaron el programa durante el año 2014 y enero de 2015. La tabla n°1 muestra la distribución de esos usuarios según el año y mes de término, y según el mes de inicio de los cursos en el año 2014.

**TABLA N°1: AÑO Y MES DE INICIO Y TÉRMINO DEL PROGRAMA PARA LOS USUARIOS QUE APROBARON DURANTE EL AÑO 2014.**

| Año/Mes de término |              | Año/Mes de inicio |            |           | Total      |
|--------------------|--------------|-------------------|------------|-----------|------------|
|                    |              | 2014              |            |           |            |
|                    |              | Octubre           | Noviembre  | Diciembre |            |
| 2014               | Noviembre    | 118               | 195        | 0         | 313        |
|                    | Diciembre    | 118               | 377        | 29        | 524        |
| 2015               | Enero        | 0                 | 33         | 0         | 33         |
|                    | <b>Total</b> | <b>236</b>        | <b>605</b> | <b>29</b> | <b>870</b> |

Fuente: Base de datos administrativa de SENCE.

<sup>1</sup> Para este reporte se incorporó además a aquellos usuarios que aprobaron en enero 2015, pero que sin embargo responden a la ejecución del programa en 2014.

<sup>2</sup> La base del seguro de cesantía se encuentra actualizada al mes de enero de 2016 para la fecha de elaboración de este reporte.

## Información contenida en este reporte

A continuación, se presenta de manera desagregada la información contenida en este reporte:

### **a) Resultados generales**

- ✓ Distribución de usuarios según la cantidad de cotizaciones que presentan en los doce meses previos y posteriores a su paso por el programa.
- ✓ Distribución de usuarios según cantidad máxima de cotizaciones continuas presentadas durante los 12 meses posteriores al egreso del programa.
- ✓ Proporción de usuarios que mejoran su renta posterior al egreso del programa.

### **b) Resultados por situación ocupacional**

- ✓ Distribución de usuarios según la cantidad de cotizaciones que presentan en los doce meses previos y posteriores a su paso por el programa, distinguiendo según dos grupos, el primero, aquellos usuarios que no presentaron ninguna cotización en los doce meses previos al ingreso al programa, y, por otra parte, aquellos usuarios que presentaron al menos una cotización en el mismo período.

### **c) Resultados por sexo**

- ✓ Distribución de usuarios según la cantidad de cotizaciones que presentan en los doce meses previos y posteriores a su paso por el programa, diferenciando entre hombres y mujeres.

### **d) Resultados por mes de egreso**

- ✓ Proporción de cotizantes y su renta promedio en el mes previo al ingreso al programa y según mes de egreso de éste, considerando desde el primer al doceavo mes.
- ✓ Proporción de cotizantes y su renta promedio en el mes previo al ingreso al programa y según mes de egreso de éste, considerando desde el primer al doceavo mes, distinguiendo entre quienes presentaron cotizaciones el mes previo, y quienes no presentaron.
- ✓ Proporción de cotizantes y su renta promedio en el mes previo al ingreso al programa y según mes de egreso de éste, considerando desde el primer al doceavo mes, distinguiendo según hombres y mujeres.

### **e) Resultados por región**

- ✓ Proporción de cotizantes y su renta promedio en el mes previo al ingreso al programa y según mes de egreso, considerando desde el primer al doceavo mes, por región.

### Resultados

El análisis de la situación previa y posterior al programa permite observar las condiciones de los usuarios en cuanto a cotizaciones y salarios antes del ingreso del programa y posterior a su egreso, lo que permite analizar si se presentan variaciones entre ambos periodos. *Cabe mencionar y recalcar que las estadísticas e indicadores que se presenten en este reporte no corresponden a efectos directos y atribuibles al programa, ya que no responden a una evaluación de impacto.*

#### a) Resultados generales

Los primeros resultados que se presentan corresponden a la distribución de usuarios según cantidad de cotizaciones en los 12 meses previo y posterior al programa. Según las cifras expuestas en la tabla n°2 un 97,1% de los usuarios presentaron al menos una cotización durante los doce meses anteriores al ingreso del programa. Si se observan las mismas cifras para el periodo de post egreso, el total de usuarios con al menos una cotización en un periodo de doce meses desciende a 74%. Asimismo, se hace relevante recalcar que la proporción de usuarios con doce cotizaciones aumenta levemente, pasando de 12,6% a un 13,7% en el período posterior al egreso del programa.

A diferencia de la mayoría de los programas de SENCE, en el programa Becas Fondo Cesantía Solidario son muy pocos los usuarios que no presentaban cotizaciones los doce meses previos al ingreso al programa lo que probablemente se ve explicado porque las personas beneficiarias son aquellas activas del Fondo de Cesantía Solidario, y que por lo tanto provienen de trabajos formales y con cotizaciones activas.

Adicional a las cotizaciones, la segunda variable de interés corresponde a la renta que presentan los usuarios que se encuentran trabajando, donde se aprecia que la renta promedio de los doce meses previo al ingreso del programa disminuye en un 12% para los doce meses posteriores al egreso.

## Reporte de resultados

Junio de 2016

**TABLA N°2: DISTRIBUCIÓN DE USUARIOS SEGÚN CANTIDAD DE COTIZACIONES PRESENTADA DURANTE LOS 12 MESES PREVIOS Y POSTERIORES AL INGRESO DEL PROGRAMA.**

| Cantidad de cotizaciones                                                                                                                                                                                                                                                                                             | Situación laboral 12 meses previos al inicio del programa |               | Situación laboral 12 meses posteriores al egreso del programa |             |
|----------------------------------------------------------------------------------------------------------------------------------------------------------------------------------------------------------------------------------------------------------------------------------------------------------------------|-----------------------------------------------------------|---------------|---------------------------------------------------------------|-------------|
|                                                                                                                                                                                                                                                                                                                      | Cotizantes                                                | Porcentaje    | Cotizantes                                                    | Porcentaje  |
| <b>0</b>                                                                                                                                                                                                                                                                                                             | 25                                                        | 2,9%          | 224                                                           | 25,7%       |
| <b>1</b>                                                                                                                                                                                                                                                                                                             | 9                                                         | 1,0%          | 44                                                            | 5,1%        |
| <b>2</b>                                                                                                                                                                                                                                                                                                             | 4                                                         | 0,5%          | 31                                                            | 3,6%        |
| <b>3</b>                                                                                                                                                                                                                                                                                                             | 9                                                         | 1,0%          | 37                                                            | 4,3%        |
| <b>4</b>                                                                                                                                                                                                                                                                                                             | 13                                                        | 1,5%          | 48                                                            | 5,5%        |
| <b>5</b>                                                                                                                                                                                                                                                                                                             | 19                                                        | 2,2%          | 29                                                            | 3,3%        |
| <b>6</b>                                                                                                                                                                                                                                                                                                             | 37                                                        | 4,3%          | 37                                                            | 4,3%        |
| <b>7</b>                                                                                                                                                                                                                                                                                                             | 64                                                        | 7,4%          | 41                                                            | 4,7%        |
| <b>8</b>                                                                                                                                                                                                                                                                                                             | 120                                                       | 13,8%         | 48                                                            | 5,5%        |
| <b>9</b>                                                                                                                                                                                                                                                                                                             | 134                                                       | 15,4%         | 63                                                            | 7,2%        |
| <b>10</b>                                                                                                                                                                                                                                                                                                            | 158                                                       | 18,2%         | 77                                                            | 8,9%        |
| <b>11</b>                                                                                                                                                                                                                                                                                                            | 168                                                       | 19,3%         | 72                                                            | 8,3%        |
| <b>12</b>                                                                                                                                                                                                                                                                                                            | 110                                                       | 12,6%         | 119                                                           | 13,7%       |
| <b>Total</b>                                                                                                                                                                                                                                                                                                         | <b>870</b>                                                | <b>100,0%</b> | <b>870</b>                                                    | <b>100%</b> |
| <b>Total de personas con al menos una cotización</b>                                                                                                                                                                                                                                                                 | <b>845</b>                                                | <b>97,1%</b>  | <b>646</b>                                                    | <b>74%</b>  |
| <b>Renta promedio pesos (1)</b>                                                                                                                                                                                                                                                                                      | <b>\$ 432.044</b>                                         |               | <b>\$ 380.335</b>                                             |             |
| <b>Renta promedio UF</b>                                                                                                                                                                                                                                                                                             | <b>17,55</b>                                              |               | <b>15,45</b>                                                  |             |
| (1) La renta promedio en pesos fue calculada a partir de la renta en UF, considerando un valor de la UF equivalente a \$24.617,17 correspondiente a la UF promedio del mes de diciembre del año 2014.<br>(2) Para el caso donde las personas presentaban más de una renta mensual, se generó la suma de esas rentas. |                                                           |               |                                                               |             |

Fuente: Base de datos administrativa de SENCE y base del Seguro de Cesantía.

La tabla n°3 presenta la distribución de usuarios que presentan al menos una cotización en los doce meses posteriores al egreso del programa según el máximo de cotizaciones continuas en el periodo post egreso. El promedio de cotizaciones continuas es de 7. La mayor proporción de usuarios se encuentran en el nivel de 12 cotizaciones continuas con un 18,4%.

## Reporte de resultados

Junio de 2016

**TABLA N°3: DISTRIBUCIÓN DE USUARIOS QUE PRESENTAN COTIZACIONES EN LOS DOCE MESES POSTERIORES AL EGRESO DE ACUERDO A LA CANTIDAD MÁXIMA DE COTIZACIONES CONTINUAS EN ESE PERIODO.**

| Número máximo de cotizaciones continuas en un periodo de 12 meses | Total usuarios |               |
|-------------------------------------------------------------------|----------------|---------------|
|                                                                   | Cotizantes     | Porcentaje    |
| 1                                                                 | 51             | 7,9%          |
| 2                                                                 | 51             | 7,9%          |
| 3                                                                 | 48             | 7,4%          |
| 4                                                                 | 60             | 9,3%          |
| 5                                                                 | 43             | 6,7%          |
| 6                                                                 | 37             | 5,7%          |
| 7                                                                 | 47             | 7,3%          |
| 8                                                                 | 40             | 6,2%          |
| 9                                                                 | 46             | 7,1%          |
| 10                                                                | 59             | 9,1%          |
| 11                                                                | 45             | 7,0%          |
| 12                                                                | 119            | 18,4%         |
| <b>Total</b>                                                      | <b>646</b>     | <b>100,0%</b> |
| <b>Promedio de cotizaciones continuas en 12 meses</b>             |                | <b>7</b>      |

Fuente: Base de datos administrativa de SENCE y base del Seguro de Cesantía.

Luego, en el gráfico n°1 podemos ver las mejoras en salario de los usuarios. Se contabiliza como aumento de renta cuando un usuario presenta una renta promedio superior en los primeros seis meses de egreso respecto de la renta promedio presentada en los seis meses previos. Solo se considerarán aumentos de rentas igual o superiores a una UF. En este contexto, un 16% de los usuarios del programa en 2014 mejoran renta en los 6 meses posteriores al desarrollo del curso.

**GRÁFICO N°1: PROPORCIÓN DE USUARIOS QUE MEJORAN RENTA LOS SEIS MESES POSTERIORES AL EGRESO DEL CURSO**

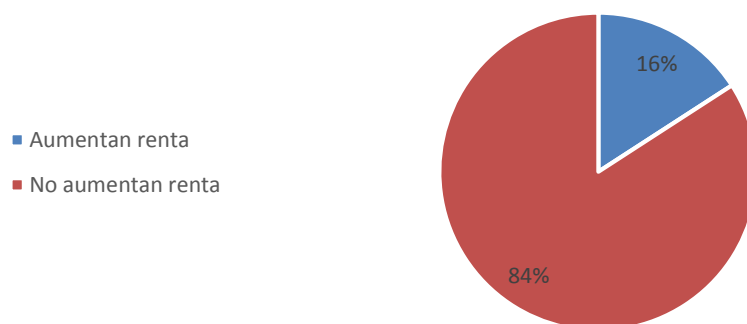

Fuente: Base de datos administrativa de SENCE y base del Seguro de Cesantía.

## Reporte de resultados

Junio de 2016

Al indagar en el tiempo que demoran los usuarios del programa en comenzar a cotizar una vez finalizado éste, se observa que un 34,5% de los usuarios comienza a cotizar al primer mes de egreso, lo que asciende a un 79,2% al considerar a los usuarios que se demoran hasta seis meses en comenzar a cotizar. El tiempo promedio que tarda en hacerlo el grupo completo es de 4 meses. Cabe destacar que el universo considerado en esta tabla es solo aquél que no presentó cotizaciones en los seis meses antes de ingresar al programa, lo que corresponde a 95 usuarios, es decir, un 5,5% del universo.

**TABLA N°4: DISTRIBUCIÓN DE USUARIOS SEGÚN EL MES EN EL CUAL COMIENZAN A COTIZAR POSTERIOR AL EGRESO DEL PROGRAMA.**

| Cantidad de meses posterior al egreso                                                                                                                                                   | Cantidad de usuarios según mes en el cual comienzan a cotizar (1) |               |
|-----------------------------------------------------------------------------------------------------------------------------------------------------------------------------------------|-------------------------------------------------------------------|---------------|
|                                                                                                                                                                                         | Cotizantes                                                        | Porcentaje    |
| 1                                                                                                                                                                                       | 17                                                                | 35,4%         |
| 2                                                                                                                                                                                       | 6                                                                 | 12,5%         |
| 3                                                                                                                                                                                       | 4                                                                 | 8,3%          |
| 4                                                                                                                                                                                       | 4                                                                 | 8,3%          |
| 5                                                                                                                                                                                       | 2                                                                 | 4,2%          |
| 6                                                                                                                                                                                       | 5                                                                 | 10,4%         |
| 7                                                                                                                                                                                       | 3                                                                 | 6,3%          |
| 8                                                                                                                                                                                       | 2                                                                 | 4,2%          |
| 9                                                                                                                                                                                       | 2                                                                 | 4,2%          |
| 10                                                                                                                                                                                      | 1                                                                 | 2,1%          |
| 11                                                                                                                                                                                      | 1                                                                 | 2,1%          |
| 12                                                                                                                                                                                      | 1                                                                 | 2,1%          |
| <b>Total</b>                                                                                                                                                                            | <b>48</b>                                                         | <b>100,0%</b> |
| <b>Meses promedio que demoran los usuarios en comenzar a cotizar (considera solo personas que presentaron cotizaciones los 12 meses posteriores)</b>                                    |                                                                   | <b>4</b>      |
| <b>Proporción de usuarios que presentan al menos una cotización los 12 meses posteriores al programa y los 6 meses previos no</b>                                                       |                                                                   | <b>50,5%</b>  |
| (1) Se estimará para aquellos usuarios que no contaban con cotizaciones los seis meses antes de ingresar al programa, lo que corresponde a 95 usuarios, es decir, un 5,5% del universo. |                                                                   |               |

Fuente: Base de datos administrativa de SENCE y base del Seguro de Cesantía.

### b) Resultados por situación ocupacional

Si se focaliza el análisis por segmento, de acuerdo a si los usuarios eran cotizantes o no previo al desarrollo del programa, considerando en un grupo a aquellos **usuarios que no presentaron ninguna cotización** en los doce meses previos al programa, y en un segundo grupo a aquellos **usuarios que al menos presentaron una cotización** durante ese periodo previo al programa, se observa que el segundo grupo presenta una mayor proporción de usuarios con al menos una cotización en el periodo posterior al fin del programa con un 75% respecto de un 48%. Asimismo, en el caso de los que contaban con al menos una cotización se presenta un 25% de usuarios que posterior al desarrollo del programa no contaron con cotizaciones en doce meses, respecto del 52% del total del segmento que no contaron con cotizaciones en los doce meses previos. Si se genera un comparativo entre ambos segmentos sobre la variable renta, se detecta una diferencia de un 46%

## Reporte de resultados

Junio de 2016

aproximadamente a favor de los usuarios que contaban con al menos una cotización previo al inicio del programa (tabla n°5).

Es importante señalar que la lectura del contraste entre estos grupos resulta complicada ya que la totalidad de usuarios que no presentaron cotizaciones los doce meses previos, son solamente 25 usuarios, lo que se debe probablemente, y como se señaló previamente, a que las personas son usuarias activas del Fondo de Cesantía Solidario, y que por lo tanto provienen de trabajos formales y con cotizaciones activas.

De manera adicional, la tabla a continuación permite también generar un contraste de la situación laboral del segmento que presentó al menos una cotización en los doce meses previos al inicio del programa previo y posterior al desarrollo de los cursos, donde se aprecia una disminución de 12% en la variable renta en los doce meses luego de haber egresado del programa. Otro aspecto relevante de mencionar, es la proporción de usuarios que presentan doce cotizaciones en los doce meses observados, donde previo al programa la cifra es igual a un 13% y posterior al programa ésta sube a 14%.

**TABLA N°5: DISTRIBUCIÓN DE USUARIOS SEGÚN CANTIDAD DE COTIZACIONES PRESENTADA DURANTE LOS 12 MESES PREVIOS Y POSTERIORES AL PROGRAMA (SEGÚN SITUACIÓN OCUPACIONAL PREVIO AL PROGRAMA).**

| Cantidad de cotizaciones                                                                                                                                                                                                                                                                                                                                                                                                                                                                                                | Segmento sin cotizaciones (1)                  |               | Segmento con cotizaciones (2)                 |             |                                                |             |
|-------------------------------------------------------------------------------------------------------------------------------------------------------------------------------------------------------------------------------------------------------------------------------------------------------------------------------------------------------------------------------------------------------------------------------------------------------------------------------------------------------------------------|------------------------------------------------|---------------|-----------------------------------------------|-------------|------------------------------------------------|-------------|
|                                                                                                                                                                                                                                                                                                                                                                                                                                                                                                                         | Situación laboral 12 meses posterior al egreso |               | Situación laboral 12 meses previos al ingreso |             | Situación laboral 12 meses posterior al egreso |             |
|                                                                                                                                                                                                                                                                                                                                                                                                                                                                                                                         | Cotizantes                                     | Porcentaje    | Cotizantes                                    | Porcentaje  | Cotizantes                                     | Porcentaje  |
| 0                                                                                                                                                                                                                                                                                                                                                                                                                                                                                                                       | 13                                             | 52,0%         |                                               | 0,0%        | 211                                            | 25,0%       |
| 1                                                                                                                                                                                                                                                                                                                                                                                                                                                                                                                       | 2                                              |               | 9                                             | 1,1%        | 42                                             | 5,0%        |
| 2                                                                                                                                                                                                                                                                                                                                                                                                                                                                                                                       |                                                |               | 4                                             | 0,5%        | 31                                             | 3,7%        |
| 3                                                                                                                                                                                                                                                                                                                                                                                                                                                                                                                       | 3                                              |               | 9                                             | 1,1%        | 34                                             | 4,0%        |
| 4                                                                                                                                                                                                                                                                                                                                                                                                                                                                                                                       | 1                                              |               | 13                                            | 1,5%        | 47                                             | 5,6%        |
| 5                                                                                                                                                                                                                                                                                                                                                                                                                                                                                                                       |                                                |               | 19                                            | 2,2%        | 29                                             | 3,4%        |
| 6                                                                                                                                                                                                                                                                                                                                                                                                                                                                                                                       |                                                |               | 37                                            | 4,4%        | 37                                             | 4,4%        |
| 7                                                                                                                                                                                                                                                                                                                                                                                                                                                                                                                       | 1                                              | 4,0%          | 64                                            | 7,6%        | 40                                             | 4,7%        |
| 8                                                                                                                                                                                                                                                                                                                                                                                                                                                                                                                       | 2                                              |               | 120                                           | 14,2%       | 46                                             | 5,4%        |
| 9                                                                                                                                                                                                                                                                                                                                                                                                                                                                                                                       |                                                |               | 134                                           | 15,9%       | 63                                             | 7,5%        |
| 10                                                                                                                                                                                                                                                                                                                                                                                                                                                                                                                      | 2                                              |               | 158                                           | 18,7%       | 75                                             | 8,9%        |
| 11                                                                                                                                                                                                                                                                                                                                                                                                                                                                                                                      |                                                |               | 168                                           | 19,9%       | 72                                             | 8,5%        |
| 12                                                                                                                                                                                                                                                                                                                                                                                                                                                                                                                      | 1                                              |               | 110                                           | 13,0%       | 118                                            | 14,0%       |
| <b>Total</b>                                                                                                                                                                                                                                                                                                                                                                                                                                                                                                            | <b>25</b>                                      | <b>100,0%</b> | <b>845</b>                                    | <b>100%</b> | <b>845</b>                                     | <b>100%</b> |
| <b>Total de personas con al menos una cotización</b>                                                                                                                                                                                                                                                                                                                                                                                                                                                                    | <b>12</b>                                      | <b>48%</b>    | <b>845</b>                                    | <b>100%</b> | <b>634</b>                                     | <b>75%</b>  |
| <b>Renta promedio pesos (3)</b>                                                                                                                                                                                                                                                                                                                                                                                                                                                                                         | <b>\$ 260.783</b>                              |               | <b>\$ 432.044</b>                             |             | <b>\$ 382.031</b>                              |             |
| <b>Renta promedio UF</b>                                                                                                                                                                                                                                                                                                                                                                                                                                                                                                | <b>10,59</b>                                   |               | <b>17,55</b>                                  |             | <b>15,52</b>                                   |             |
| (1) Se entenderá como segmento sin cotizaciones aquellos usuarios que no presentaron cotizaciones en los 12 meses previos al inicio del contrato.<br>(2) Se entenderá como segmento con cotizaciones aquellos usuarios que presentaron al menos una cotización en los 12 meses previos al inicio del contrato.<br>(3) La renta promedio en pesos fue calculada a partir de la renta en UF, considerando un valor de la UF equivalente a \$24.617,17 correspondiente a la UF promedio del mes de diciembre del año 2014. |                                                |               |                                               |             |                                                |             |

Fuente: Base de datos administrativa de SENCE y base del Seguro de Cesantía.

## Reporte de resultados

Junio de 2016

### c) Resultados según sexo

Considerando las brechas existentes entre mujeres y hombres en el ámbito laboral, resulta de gran relevancia analizar el comportamiento en cuanto a cotizaciones y rentas de los usuarios del programa diferenciándolo por sexo. En ese sentido, la siguiente tabla muestra la situación laboral previo y posterior de las mujeres y hombres, en la cual se observa que ambos segmentos ven caer las proporciones de personas con al menos una cotización posterior al desarrollo del programa, pasando en el caso de mujeres de un 97% a un 71%, y para los hombres de un 98% a un 79%. Esos resultados reflejan una primera gran diferencia entre ambos segmentos, donde existe una mayor proporción de cotizantes hombres posterior al programa. Al mirar la variable renta se detecta otro contraste entre ambos grupos, donde previo al ingreso del programa existían una diferencia en renta promedio de un 22% a favor de los hombres, y en el periodo posterior disminuye a 16%.

**TABLA N°6: SITUACIÓN LABORAL PREVIO Y POSTERIOR AL PROGRAMA SEGÚN SEXO.**

| Cantidad de cotizaciones                             | Situación laboral Mujeres                    |               |                                                  |               | Situación laboral Hombres                    |               |                                                  |               |
|------------------------------------------------------|----------------------------------------------|---------------|--------------------------------------------------|---------------|----------------------------------------------|---------------|--------------------------------------------------|---------------|
|                                                      | Situación laboral 12 meses previos al inicio |               | Situación laboral 12 meses posteriores al egreso |               | Situación laboral 12 meses previos al inicio |               | Situación laboral 12 meses posteriores al egreso |               |
|                                                      | Cotizantes                                   | %             | Cotizantes                                       | %             | Cotizantes                                   | %             | Cotizantes                                       | %             |
| <b>0</b>                                             | 17                                           | 3,2%          | 151                                              | 28,7%         | 8                                            | 2,3%          | 73                                               | 21,2%         |
| <b>1</b>                                             | 5                                            | 1,0%          | 29                                               | 5,5%          | 4                                            | 1,2%          | 15                                               | 4,4%          |
| <b>2</b>                                             | 4                                            | 0,8%          | 22                                               | 4,2%          | 0                                            | 0,0%          | 9                                                | 2,6%          |
| <b>3</b>                                             | 8                                            | 1,5%          | 25                                               | 4,8%          | 1                                            | 0,3%          | 12                                               | 3,5%          |
| <b>4</b>                                             | 9                                            | 1,7%          | 27                                               | 5,1%          | 4                                            | 1,2%          | 21                                               | 6,1%          |
| <b>5</b>                                             | 11                                           | 2,1%          | 19                                               | 3,6%          | 8                                            | 2,3%          | 10                                               | 2,9%          |
| <b>6</b>                                             | 19                                           | 3,6%          | 23                                               | 4,4%          | 18                                           | 5,2%          | 14                                               | 4,1%          |
| <b>7</b>                                             | 35                                           | 6,7%          | 28                                               | 5,3%          | 29                                           | 8,4%          | 13                                               | 3,8%          |
| <b>8</b>                                             | 78                                           | 14,8%         | 27                                               | 5,1%          | 42                                           | 12,2%         | 21                                               | 6,1%          |
| <b>9</b>                                             | 82                                           | 15,6%         | 34                                               | 6,5%          | 52                                           | 15,1%         | 29                                               | 8,4%          |
| <b>10</b>                                            | 96                                           | 18,3%         | 41                                               | 7,8%          | 62                                           | 18,0%         | 36                                               | 10,5%         |
| <b>11</b>                                            | 93                                           | 17,7%         | 36                                               | 6,8%          | 75                                           | 21,8%         | 36                                               | 10,5%         |
| <b>12</b>                                            | 69                                           | 13,1%         | 64                                               | 12,2%         | 41                                           | 11,9%         | 55                                               | 16,0%         |
| <b>Total</b>                                         | <b>526</b>                                   | <b>100,0%</b> | <b>526</b>                                       | <b>100,0%</b> | <b>344</b>                                   | <b>100,0%</b> | <b>344</b>                                       | <b>100,0%</b> |
| <b>Total de personas con al menos una cotización</b> | <b>509</b>                                   | <b>97%</b>    | <b>375</b>                                       | <b>71%</b>    | <b>336</b>                                   | <b>98%</b>    | <b>271</b>                                       | <b>79%</b>    |
| <b>Renta promedio pesos (1)</b>                      | <b>\$ 396.708</b>                            |               | <b>\$ 355.158</b>                                |               | <b>\$ 484.905</b>                            |               | <b>\$ 411.832</b>                                |               |

Fuente: Base de datos administrativa de SENCE y base del Seguro de Cesantía.

### d) Resultados por mes de egreso

La situación laboral post egreso, que para efectos de este reporte se analiza como la proporción de cotizantes y su renta promedio, se estima mes a mes hasta cumplir con los doce meses posteriores al desarrollo del programa Becas Fondo Cesantía Solidario.

Esta situación se estima considerando tres variables de interés: a) para la totalidad de usuarios egresados en el año; b) diferenciado por usuarios que en el mes previo presentaban o no cotizaciones, y; c) según sexo.

Al analizar las cifras del gráfico n°2, correspondiente al primer grupo, es decir, el total de usuarios, se aprecia que en el mes previo al inicio del curso la proporción de cotizantes alcanzaba un 19,8%.



## Reporte de resultados

Junio de 2016

En los meses siguientes, se presenta una tendencia al alza mes a mes, con un 29,7% de cotizantes al primer mes de egreso, y 57% al doceavo mes. Al analizar las cifras de renta, se aprecia que, en el mes previo, se contaba con una renta promedio total de \$256.650, cifra que aumenta para el primer mes a una renta promedio de \$302.289 pesos, para finalizar en el doceavo mes en \$417.767.

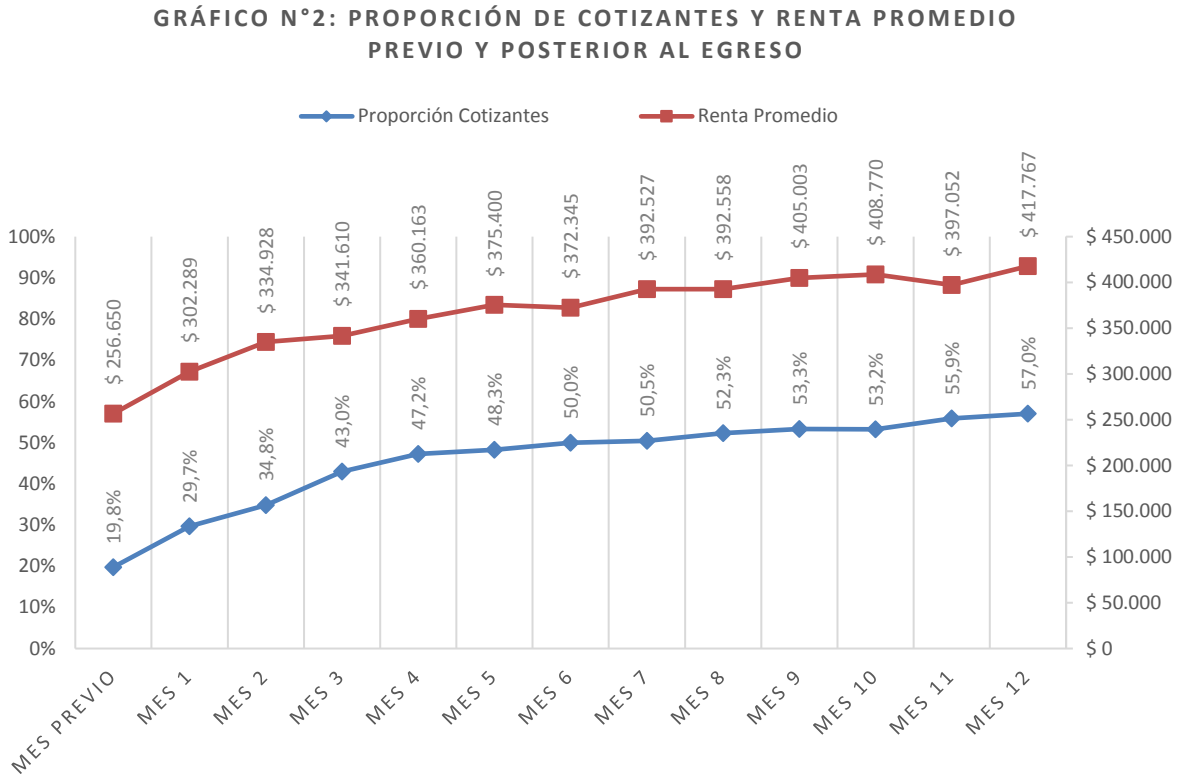

Fuente: Base de datos administrativa de SENCE y base del Seguro de Cesantía.

En el gráfico n°3 y tabla n°7, se aprecian los otros dos grupos, aquellos usuarios que no presentaron cotizaciones en el mes previo al inicio del curso y quienes si presentaron cotizaciones en el mismo mes. Lo que podemos observar aquí, es que la proporción de cotizantes del segmento que no cotizaba el mes previo es más baja que la de quienes si presentaron cotizaciones (26,8% versus 41,3%) al primer mes de egreso del programa. Ambos grupos presentan una tendencia ascendente a medida que avanzan los meses, alcanzando al doceavo mes un 55% los del segmento que no presentaron cotización el mes previo, y un 65,1% los del segmento que presentaron cotización en el mismo mes. En cuanto a la renta promedio, ambos grupos presentan un aumento entre el primer y el doceavo mes de egreso, donde el primer segmento presenta un alza de un 41,1% en este período, mientras que el segundo grupo de un 32,3%. Adicionalmente se identifica que el segundo grupo presenta rentas superiores en casi todos los períodos, siendo esa diferencia de un 11,7% en el primer mes de egreso, y de un 4,7% en el doceavo.

GRÁFICO N°3: PROPORCIÓN DE COTIZANTES Y RENTA PROMEDIO PREVIO Y POSTERIOR AL EGRESO, SEGÚN COTIZACIÓN EL MES PREVIO

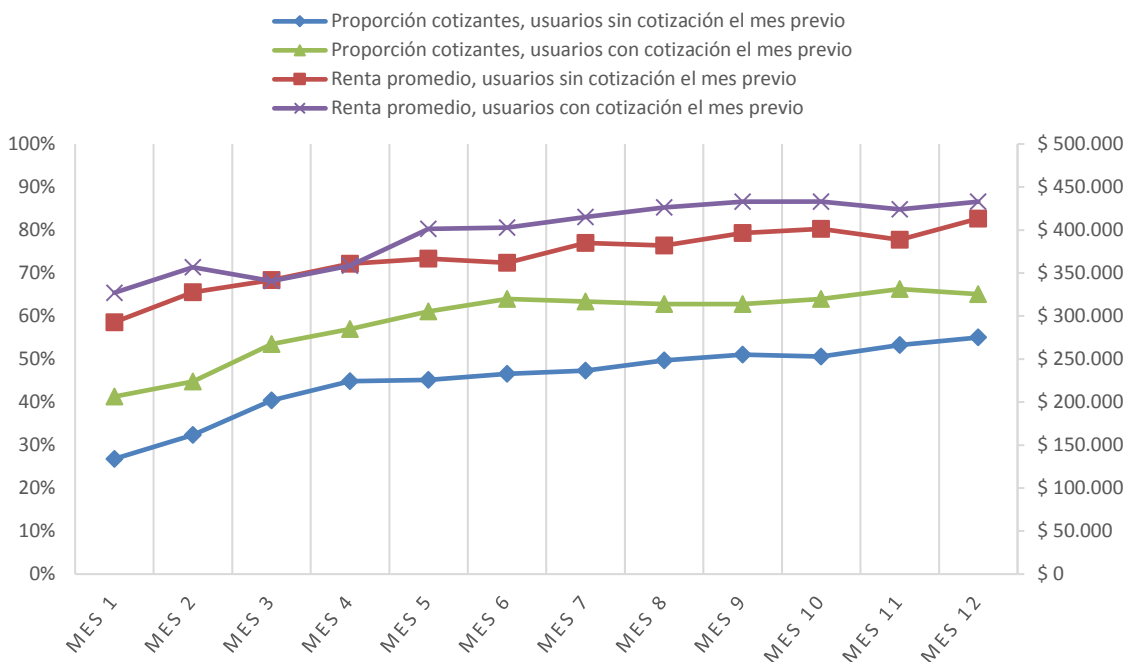

Fuente: Base de datos administrativa de SENCE y base del Seguro de Cesantía.

TABLA N°7: PROPORCIÓN DE COTIZANTES Y RENTA PROMEDIO MES A MES POST EGRESO SEGÚN COTIZACIÓN DEL MES PREVIO.

|        | Proporción cotizantes        |                              | Renta promedio               |                              |
|--------|------------------------------|------------------------------|------------------------------|------------------------------|
|        | Sin cotización el mes previo | Con cotización el mes previo | Sin cotización el mes previo | Con cotización el mes previo |
| Mes 1  | 26,8%                        | 41,3%                        | \$ 292.865                   | \$ 327.110                   |
| Mes 2  | 32,4%                        | 44,8%                        | \$ 327.512                   | \$ 356.695                   |
| Mes 3  | 40,4%                        | 53,5%                        | \$ 341.871                   | \$ 340.808                   |
| Mes 4  | 44,8%                        | 57,0%                        | \$ 360.644                   | \$ 358.627                   |
| Mes 5  | 45,1%                        | 61,0%                        | \$ 366.790                   | \$ 401.230                   |
| Mes 6  | 46,6%                        | 64,0%                        | \$ 362.020                   | \$ 402.853                   |
| Mes 7  | 47,3%                        | 63,4%                        | \$ 385.098                   | \$ 415.019                   |
| Mes 8  | 49,7%                        | 62,8%                        | \$ 382.012                   | \$ 426.442                   |
| Mes 9  | 51,0%                        | 62,8%                        | \$ 396.517                   | \$ 432.975                   |
| Mes 10 | 50,6%                        | 64,0%                        | \$ 401.187                   | \$ 433.101                   |
| Mes 11 | 53,3%                        | 66,3%                        | \$ 388.801                   | \$ 423.976                   |
| Mes 12 | 55,0%                        | 65,1%                        | \$ 413.366                   | \$ 432.858                   |

Fuente: Base de datos administrativa de SENCE y base del Seguro de Cesantía.

## Reporte de resultados

Junio de 2016

En el gráfico n°4 y tabla n°8, se aprecia que la proporción de cotizantes mujeres en el mes previo al inicio del curso es prácticamente igual a la de los hombres (19,4% y 20,3% respectivamente). En el primer mes de egreso, la proporción de cotizantes entre las mujeres aumenta a 25,5% mientras que entre los hombres alcanza un 36%, situación que se mantiene para el resto de los meses posteriores al egreso, donde los hombres presentan un porcentaje de cotización superior al de las mujeres. En cuanto a la renta promedio se observa una clara diferencia entre ambos segmentos analizados, donde para el periodo previo al inicio del curso la diferencia es de un 10% a favor de los hombres, y para el doceavo mes de egreso alcanza un 22%. Se resalta de todos modos que ambos grupos presentan un aumento en las rentas promedios entre el mes previo y el doceavo mes de egreso, donde para el caso de las mujeres ese aumento es de un 55,2%, y para los hombres de un 71,9%.

**GRÁFICO N°4: PROPORCIÓN DE COTIZANTES Y RENTA PROMEDIO PREVIO Y POSTERIOR AL EGRESO, SEGÚN SEXO**

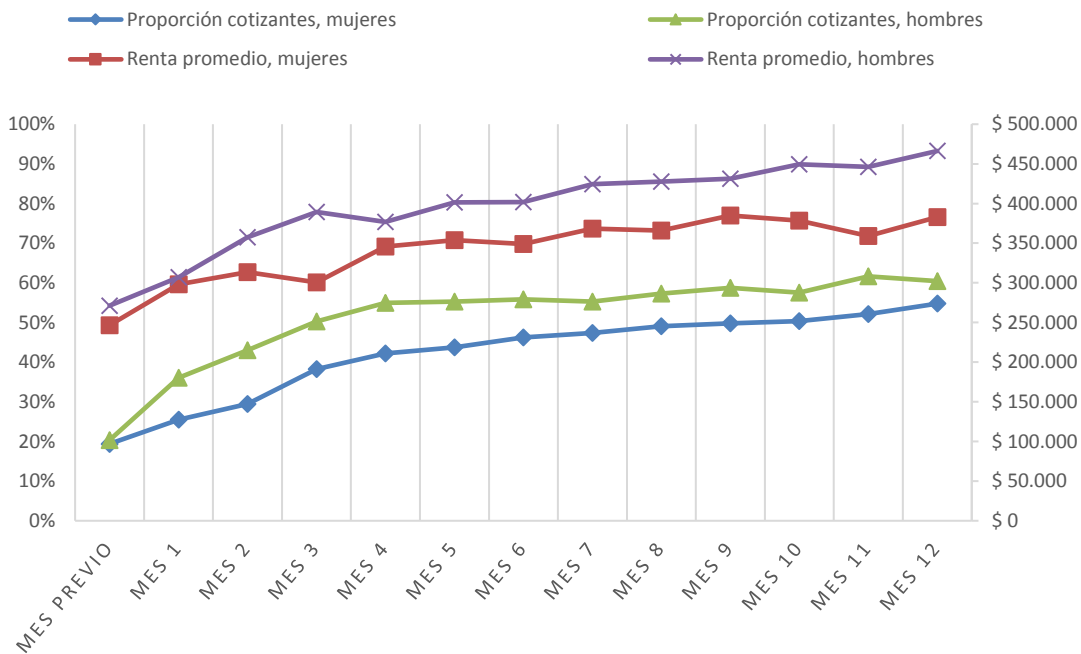

Fuente: Base de datos administrativa de SENCE y base del Seguro de Cesantía.

## Reporte de resultados

Junio de 2016

**TABLA N°8: PROPORCIÓN DE COTIZANTES Y RENTA PROMEDIO MES A MES POST EGRESO SEGÚN SEXO.**

|                   | Proporción cotizantes |         | Renta promedio |            |
|-------------------|-----------------------|---------|----------------|------------|
|                   | Mujeres               | Hombres | Mujeres        | Hombres    |
| <b>Mes previo</b> | 19,4%                 | 20,3%   | \$ 246.632     | \$ 271.247 |
| <b>Mes 1</b>      | 25,5%                 | 36,0%   | \$ 298.057     | \$ 306.863 |
| <b>Mes 2</b>      | 29,5%                 | 43,0%   | \$ 313.539     | \$ 357.330 |
| <b>Mes 3</b>      | 38,2%                 | 50,3%   | \$ 300.650     | \$ 389.197 |
| <b>Mes 4</b>      | 42,2%                 | 54,9%   | \$ 345.869     | \$ 376.953 |
| <b>Mes 5</b>      | 43,7%                 | 55,2%   | \$ 353.869     | \$ 401.463 |
| <b>Mes 6</b>      | 46,2%                 | 55,8%   | \$ 349.094     | \$ 401.772 |
| <b>Mes 7</b>      | 47,3%                 | 55,2%   | \$ 368.211     | \$ 424.395 |
| <b>Mes 8</b>      | 49,0%                 | 57,3%   | \$ 365.904     | \$ 427.465 |
| <b>Mes 9</b>      | 49,8%                 | 58,7%   | \$ 384.885     | \$ 431.097 |
| <b>Mes 10</b>     | 50,4%                 | 57,6%   | \$ 378.244     | \$ 449.624 |
| <b>Mes 11</b>     | 52,1%                 | 61,6%   | \$ 358.865     | \$ 446.406 |
| <b>Mes 12</b>     | 54,8%                 | 60,5%   | \$ 382.746     | \$ 466.258 |

Fuente: Base de datos administrativa de SENCE y base del Seguro de Cesantía.

## Reporte de resultados

Junio de 2016

### e) Resultados por región

A continuación, se presenta la información de proporción de cotizantes y renta promedio por región donde se desarrolló el programa, tanto para el mes previo al ingreso como los doce meses posteriores al egreso del programa. Toda esta información puede ser contrastada con el total nacional presentado en la última fila de la tabla.

**TABLA N°9.1: PROPORCIÓN DE COTIZANTES Y RENTA PROMEDIO MES A MES POST EGRESO SEGÚN REGIÓN.**

| Región                | Mes previo   |                   | Mes 1        |                   | Mes 2        |                   | Mes 3        |                   | Mes 4        |                   | Mes 5        |                   | Mes 6        |                   |
|-----------------------|--------------|-------------------|--------------|-------------------|--------------|-------------------|--------------|-------------------|--------------|-------------------|--------------|-------------------|--------------|-------------------|
|                       | Cotizantes   | Renta             | Cotizantes   | Renta             | Cotizantes   | Renta             | Cotizantes   | Renta             | Cotizantes   | Renta             | Cotizantes   | Renta             | Cotizantes   | Renta             |
| I                     | 33,3%        | \$ 326.522        | 23,8%        | \$ 354.751        | 14,3%        | \$ 255.670        | 23,8%        | \$ 212.534        | 28,6%        | \$ 262.212        | 28,6%        | \$ 323.117        | 38,1%        | \$ 268.957        |
| II                    | 28,6%        | \$ 361.958        | 38,1%        | \$ 295.748        | 42,9%        | \$ 275.035        | 47,6%        | \$ 338.554        | 52,4%        | \$ 302.391        | 42,9%        | \$ 372.275        | 47,6%        | \$ 418.168        |
| III                   | 18,2%        | \$ 550.035        | 54,5%        | \$ 351.945        | 63,6%        | \$ 468.052        | 68,2%        | \$ 416.103        | 50,0%        | \$ 445.069        | 68,2%        | \$ 411.030        | 59,1%        | \$ 427.689        |
| IV                    | 35,7%        | \$ 238.997        | 28,6%        | \$ 279.871        | 39,3%        | \$ 297.797        | 42,9%        | \$ 333.438        | 60,7%        | \$ 302.101        | 57,1%        | \$ 297.281        | 60,7%        | \$ 357.187        |
| V                     | 6,6%         | \$ 58.787         | 27,9%        | \$ 274.506        | 36,1%        | \$ 338.577        | 39,3%        | \$ 368.758        | 42,6%        | \$ 374.306        | 47,5%        | \$ 369.653        | 45,9%        | \$ 370.857        |
| VI                    | 7,1%         | \$ 252.059        | 21,4%        | \$ 344.167        | 21,4%        | \$ 430.478        | 35,7%        | \$ 297.138        | 32,1%        | \$ 343.728        | 21,4%        | \$ 313.144        | 25,0%        | \$ 320.481        |
| VII                   | 5,6%         | \$ 103.137        | 44,4%        | \$ 298.825        | 36,1%        | \$ 259.728        | 41,7%        | \$ 267.397        | 44,4%        | \$ 254.503        | 47,2%        | \$ 257.348        | 47,2%        | \$ 274.684        |
| VIII                  | 32,1%        | \$ 275.929        | 33,9%        | \$ 279.435        | 39,4%        | \$ 336.992        | 43,6%        | \$ 353.041        | 47,3%        | \$ 352.930        | 48,5%        | \$ 358.899        | 53,3%        | \$ 342.343        |
| IX                    | 12,5%        | \$ 295.811        | 30,0%        | \$ 249.939        | 35,0%        | \$ 325.316        | 42,5%        | \$ 306.750        | 45,0%        | \$ 317.990        | 40,0%        | \$ 306.997        | 47,5%        | \$ 287.141        |
| X                     | 42,4%        | \$ 153.293        | 27,3%        | \$ 218.325        | 27,3%        | \$ 333.408        | 48,5%        | \$ 301.646        | 54,5%        | \$ 315.374        | 57,6%        | \$ 332.986        | 54,5%        | \$ 350.590        |
| XI                    | -            | -                 | -            | -                 | -            | -                 | -            | -                 | -            | -                 | -            | -                 | -            | -                 |
| XII                   | -            | -                 | 50,0%        | \$ 262.495        | 50,0%        | \$ 672.502        | 100,0%       | \$ 571.715        | 100,0%       | \$ 564.123        | 100,0%       | \$ 742.469        | 100,0%       | \$ 211.586        |
| XIII                  | 15,0%        | \$ 258.296        | 26,2%        | \$ 332.543        | 34,1%        | \$ 336.333        | 43,9%        | \$ 341.544        | 48,8%        | \$ 371.948        | 49,9%        | \$ 407.038        | 49,6%        | \$ 414.916        |
| XIV                   | 33,3%        | \$ 160.967        | 29,2%        | \$ 200.599        | 29,2%        | \$ 264.114        | 33,3%        | \$ 299.093        | 41,7%        | \$ 356.369        | 50,0%        | \$ 317.976        | 58,3%        | \$ 293.316        |
| XV                    | 9,1%         | \$ 203.619        | 22,7%        | \$ 334.481        | 18,2%        | \$ 245.484        | 31,8%        | \$ 464.796        | 45,5%        | \$ 599.887        | 45,5%        | \$ 474.380        | 54,5%        | \$ 397.581        |
| <b>Total nacional</b> | <b>19,8%</b> | <b>\$ 256.650</b> | <b>29,7%</b> | <b>\$ 302.289</b> | <b>34,8%</b> | <b>\$ 334.928</b> | <b>43,0%</b> | <b>\$ 341.610</b> | <b>47,2%</b> | <b>\$ 360.163</b> | <b>48,3%</b> | <b>\$ 375.400</b> | <b>50,0%</b> | <b>\$ 372.345</b> |

Fuente: Base de datos administrativa de SENCE y base del Seguro de Cesantía.

## Reporte de resultados

Junio de 2016

**TABLA N°9.2: PROPORCIÓN DE COTIZANTES Y RENTA PROMEDIO MES A MES POST EGRESO SEGÚN REGIÓN.**

| Región                | Mes 7        |                   | Mes 8        |                   | Mes 9        |                   | Mes 10       |                   | Mes 11       |                   | Mes 12       |                   |
|-----------------------|--------------|-------------------|--------------|-------------------|--------------|-------------------|--------------|-------------------|--------------|-------------------|--------------|-------------------|
|                       | Cotizantes   | Renta             | Cotizantes   | Renta             | Cotizantes   | Renta             | Cotizantes   | Renta             | Cotizantes   | Renta             | Cotizantes   | Renta             |
| I                     | 47,6%        | \$ 322.825        | 52,4%        | \$ 324.448        | 52,4%        | \$ 402.305        | 57,1%        | \$ 397.425        | 61,9%        | \$ 392.708        | 52,4%        | \$ 382.617        |
| II                    | 42,9%        | \$ 392.030        | 52,4%        | \$ 367.108        | 52,4%        | \$ 332.303        | 61,9%        | \$ 439.995        | 57,1%        | \$ 420.695        | 47,6%        | \$ 485.374        |
| III                   | 54,5%        | \$ 514.656        | 63,6%        | \$ 450.446        | 63,6%        | \$ 510.331        | 63,6%        | \$ 451.205        | 72,7%        | \$ 442.051        | 72,7%        | \$ 513.795        |
| IV                    | 57,1%        | \$ 364.195        | 57,1%        | \$ 371.051        | 60,7%        | \$ 420.933        | 53,6%        | \$ 367.602        | 57,1%        | \$ 398.721        | 64,3%        | \$ 393.411        |
| V                     | 45,9%        | \$ 413.729        | 49,2%        | \$ 371.508        | 47,5%        | \$ 396.083        | 42,6%        | \$ 435.944        | 50,8%        | \$ 424.764        | 55,7%        | \$ 400.194        |
| VI                    | 32,1%        | \$ 303.008        | 32,1%        | \$ 370.131        | 39,3%        | \$ 360.064        | 32,1%        | \$ 387.458        | 50,0%        | \$ 364.683        | 50,0%        | \$ 461.969        |
| VII                   | 52,8%        | \$ 272.067        | 41,7%        | \$ 273.768        | 41,7%        | \$ 262.514        | 38,9%        | \$ 271.168        | 41,7%        | \$ 255.194        | 52,8%        | \$ 269.385        |
| VIII                  | 52,1%        | \$ 379.959        | 54,5%        | \$ 372.104        | 56,4%        | \$ 359.607        | 58,8%        | \$ 366.093        | 58,2%        | \$ 368.329        | 58,2%        | \$ 380.446        |
| IX                    | 42,5%        | \$ 340.582        | 42,5%        | \$ 340.822        | 42,5%        | \$ 355.056        | 42,5%        | \$ 433.320        | 52,5%        | \$ 334.592        | 52,5%        | \$ 339.385        |
| X                     | 57,6%        | \$ 334.381        | 60,6%        | \$ 309.947        | 57,6%        | \$ 303.618        | 60,6%        | \$ 333.890        | 57,6%        | \$ 352.885        | 54,5%        | \$ 376.851        |
| XI                    | -            | -                 | -            | -                 | -            | -                 | -            | -                 | -            | -                 | -            | -                 |
| XII                   | 50,0%        | \$ 383.795        | 50,0%        | \$ 464.626        | 50,0%        | \$ 494.010        | 50,0%        | \$ 439.352        | 100,0%       | \$ 338.487        | 100,0%       | \$ 300.439        |
| XIII                  | 51,5%        | \$ 418.059        | 53,4%        | \$ 430.852        | 55,0%        | \$ 448.910        | 54,8%        | \$ 442.194        | 56,1%        | \$ 425.621        | 58,0%        | \$ 456.315        |
| XIV                   | 50,0%        | \$ 341.853        | 54,2%        | \$ 319.747        | 50,0%        | \$ 345.336        | 50,0%        | \$ 314.544        | 54,2%        | \$ 337.403        | 50,0%        | \$ 346.311        |
| XV                    | 54,5%        | \$ 480.033        | 54,5%        | \$ 469.175        | 54,5%        | \$ 465.769        | 54,5%        | \$ 472.692        | 54,5%        | \$ 452.340        | 54,5%        | \$ 439.206        |
| <b>Total nacional</b> | <b>50,5%</b> | <b>\$ 392.527</b> | <b>52,3%</b> | <b>\$ 392.558</b> | <b>53,3%</b> | <b>\$ 405.003</b> | <b>53,2%</b> | <b>\$ 408.770</b> | <b>55,9%</b> | <b>\$ 397.052</b> | <b>57,0%</b> | <b>\$ 417.767</b> |

Fuente: Base de datos administrativa de SENCE y base del Seguro de Cesantía.